

DOCUMENT	IDENTIFICADORS	
	PROJECTE: D2.21. Exp. 21_900379_Av. Alfons XIII_Doc.Graf. Arquitectura	ESTAT
ALTRES DADES	SIGNATURES	
	Aprovat	



Remodelació Avinguda d'Alfons XIII. Badalona



Municipi
BADALONA

Tipus d'actuació
Remodelació d'avinguda urbana

Expedient
900379/21

Data
Octubre 2024

Tipus de document
Projecte d'execució

Gestió
Direcció de Serveis de l'Espai Públic
Servei d'Actuacions de Mobilitat Sostenible (SAMS)

Redacció de projecte
-Autor
JPAM Estudio de Arquitectura S.L.P.

-Especialista Ambiental
AZ Paisatge

-Especialistes en Xarxes
MOSE Serveis d'Enginyeria, S.L.P.U.
ESTEYCO S.A.

-Especialistes en Costes
GOPA. Arq. Técnica S.C.P.

Relació de documents i volums

01-17. D1 Memòria i annexos

18-26. D2 Plànols

27. D3 Plec de prescripcions tècniques

28. D4 Pressupost

21 / 08

Volums

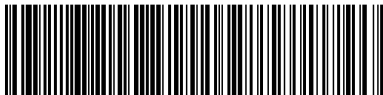

Aquesta és una còpia impresa del document electrònic (Ref.: 3585081 W8B1E-E4ZK3-R7X9P F80189E56D3E77C2E3A3D8B376CBA1ADF672C5D47) generada amb l'aplicació informàtica Firmadoc. El document està APROVAT. Mitjançant el codi de verificació pot comprovar la validesa de la signatura electrònica dels documents signats en l'adreça web: <https://verificador.amb.cat/verificador/Document/home>

Índex de volums			
D1 Memòria i annexos	D2 Plànols	D3 Plec de prescripcions tècniques	D4 Pressupost
01-16	18-26	27	28
<div><div>01</div><div>Memòria</div><div>Annex 01. Antecedents, àmbit d'actuació i situació prèvia</div><div>Annex 02. Planejament</div><div>Annex 03. Topografia. Part 1</div></div> <div><div>02</div><div>Annex 03. Topografia. Part 2</div><div>Annex 04. Geologia i geotècnia</div><div>Annex 05. Definició geomètrica i replanteig</div><div>Annex 06. Moviment de terres</div><div>Annex 07. Climatologia, hidrologia i drenatge</div></div> <div><div>03-04-05-06-07-08-09-10</div><div>Annex 08. Xarxa de clavegueram</div><div>Parts 1 – 2 – 3 – 4 – 5 – 6 – 7 – 8</div></div> <div><div>11</div><div>Annex 09. Canalitzacions i desviaments de cursos d'aigua</div><div>Annex 10. Ferss i paviments</div><div>Annex 11. Estructures i murs</div><div>Annex 12. Enllumenat</div><div>Annex 13. Xarxa de reg i abastament d'aigua pel reg</div><div>Annex 14. Plantacions</div></div> <div><div>12</div><div>Annex 15. Senyalització, abalisament i seguretat vial</div><div>Annex 16. Semaforització</div><div>Annex 17. Serveis existents. Serveis afectats. Nous subministraments i instal·lacions de serveis. Part 1</div></div> <div><div>13</div><div>Annex 17. Part 2</div><div>Annex 18. Expropiacions, ocupacions temporals, restitució de dreta reals i servitud</div></div> <div><div>14</div><div>Annex 19. Autoritzacions i concessions</div><div>Annex 20. Pla de control de qualitat</div><div>Annex 21. Estudi de seguretat i salut</div><div>Annex 22. Aspectes ambientals</div><div>Annex 23. Estudi de gestió residus construcció i demolició</div><div>Annex 24. Accessibilitat</div></div> <div><div>15</div><div>Annex 25. Desviaments de trànsit i fases d'execució</div><div>Annex 26. Pla d'obra</div><div>Annex 27. Justificació de preus</div><div>Annex 28. Pla de consum i manteniment de l'obra acabada</div><div>Annex 29. Pressupost coneixement de l'Administració</div><div>Annex 30. Fitxa resum de les característiques del projecte</div><div>Annex 31. Cales de l'estat actual</div><div>Annex 32. Mobiliari urbà</div><div>Annex 33. Infografies</div></div> <div><div>16 – 17</div><div>Annex 34. Estudi mobilitat</div></div> <div>Projecte executiu de remodelació de l'avinguda Alfons XIII, entre els carrers de Juan Valera i Bogatell Badalona</div>	<div><div>18 – 19 – 20 – 21 – 22</div><div>Doc.Graf. Arquitectura</div></div> <div><div>23 – 24 – 25 – 26</div><div>Doc.Graf. Instal·lacions</div></div>	<div><div>27</div><div>01. Condicions administratives</div><div>02. Plec de prescripcions tècniques generals</div><div>03. Plec de prescripcions tècniques particulars</div></div>	<div><div>28</div><div>01. Amidaments</div><div>02. Quadre de preus I</div><div>03. Quadre de preus II</div><div>04. Pressupost</div><div>05. Resum de pressupost</div></div>

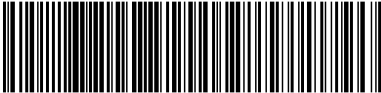

LLISTAT DE PLÀNOLS	
Número de plano	Nombre de plano
01. SITUACIÓ GENERAL	
SG.00	LLISTAT PLÀNOLS
SG.01	INDEX I SITUACIÓ GENERAL
SG.02.1	EMPLAÇAMENT
SG.02.2	ÀMBITS PROJECTE
SG.03	PLANTA GENERAL PROPOSTA
SG.04.1	PLANEJAMENT 01
SG.04.2	PLANEJAMENT 02
SG.04.3	PLANEJAMENT 03
SG.05.0	TOPOGRÀFIC
SG.05.1	TOPOGRÀFIC, ZONA 1
SG.05.2	TOPOGRÀFIC, ZONA 2
SG.05.3	TOPOGRÀFIC, ZONA 3
SG.05.4	TOPOGRÀFIC, ZONA 4
SG.05.5	TOPOGRÀFIC, ZONA 5
SG.05.6	TOPOGRÀFIC, ZONA 6
SG.05.7	TOPOGRÀFIC, ZONA 7
SG.05.8	TOPOGRÀFIC, ZONA 8
SG.05.9	TOPOGRÀFIC, ZONA 9
SG.05.10	TOPOGRÀFIC, ZONA 10
SG.06.0	PLANTA GENERAL SECCIONES
SG.06.1	ESTAT ACTUAL, PERFILS TRANSVERSALS, PK000, PK020, PK040
SG.06.2	ESTAT ACTUAL, PERFILS TRANSVERSALS, PK060, PK080, PK10
SG.06.3	ESTAT ACTUAL, PERFILS TRANSVERSALS, PK120, PK140, PK160
SG.06.4	ESTAT ACTUAL, PERFILS TRANSVERSALS, PK180, PK200, PK22
SG.06.5	ESTAT ACTUAL, PERFILS TRANSVERSALS, PK240, PK260, PK280
SG.06.6	ESTAT ACTUAL, PERFILS TRANSVERSALS, PK300, PK320, PK340
SG.06.7	ESTAT ACTUAL, PERFILS TRANSVERSALS, PK360, PK380, PK400
SG.06.8	ESTAT ACTUAL, PERFILS TRANSVERSALS, PK420, PK440, PK460
SG.06.9	ESTAT ACTUAL, PERFILS TRANSVERSALS, PK480, PK460, PK480
SG.06.10	ESTAT ACTUAL, PERFILS TRANSVERSALS, PK480, PK500, PK520
SG.06.11	ESTAT ACTUAL, PERFILS TRANSVERSALS, PK540, PK560, PK580
SG.06.12	ESTAT ACTUAL, PERFILS TRANSVERSALS, PK600, PK620, PK640
SG.06.13	ESTAT ACTUAL, PERFILS TRANSVERSALS, PK660, PK680, PK700
SG.06.14	ESTAT ACTUAL, PERFILS TRANSVERSALS, PK720, PK740, PK760
SG.06.15	ESTAT ACTUAL, PERFILS TRANSVERSALS, PK780, PK800, PK820
SG.06.16	ESTAT ACTUAL, PERFILS TRANSVERSALS, PK840, PK860, PK880
SG.06.17	ESTAT ACTUAL, PERFILS TRANSVERSALS, PK900, PK920, PK940
SG.06.18	ESTAT ACTUAL, PERFILS TRANSVERSALS, PK960
SG.08.0	SUPERPOSICIÓ
SG.08.1	SUPERPOSICIÓ, ZONA 1
SG.08.2	SUPERPOSICIÓ, ZONA 2
SG.08.3	SUPERPOSICIÓ, ZONA 3
SG.08.4	SUPERPOSICIÓ, ZONA 4
SG.08.5	SUPERPOSICIÓ, ZONA 5
SG.08.6	SUPERPOSICIÓ, ZONA 6
SG.08.7	SUPERPOSICIÓ, ZONA 7
SG.08.8	SUPERPOSICIÓ, ZONA 8
SG.08.9	SUPERPOSICIÓ, ZONA 9
SG.08.10	SUPERPOSICIÓ, ZONA 10
SG.09.0	ENDERROCS
SG.09.1	ENDERROCS, ZONA 1
SG.09.2	ENDERROCS, ZONA 2
SG.09.3	ENDERROCS, ZONA 3
SG.09.4	ENDERROCS, ZONA 4
SG.09.5	ENDERROCS, ZONA 5
SG.09.6	ENDERROCS, ZONA 6
SG.09.7	ENDERROCS, ZONA 7
SG.09.8	ENDERROCS, ZONA 8
SG.09.9	ENDERROCS, ZONA 9
SG.09.10	ENDERROCS, ZONA 10

LLISTAT DE PLÀNOLS	
Número de plano	Nombre de plano
02. DEFINICIÓ GEOMÈTRICA	
DG.01.0	PLANTA GENERAL PROPOSTA
DG.01.1	PLANTA GENERAL, ZONA 1
DG.01.2	PLANTA GENERAL, ZONA 2
DG.01.3	PLANTA GENERAL, ZONA 3
DG.01.4	PLANTA GENERAL, ZONA 4
DG.01.5	PLANTA GENERAL, ZONA 5
DG.01.6	PLANTA GENERAL, ZONA 6
DG.01.7	PLANTA GENERAL, ZONA 7
DG.01.8	PLANTA GENERAL, ZONA 8
DG.01.9	PLANTA GENERAL, ZONA 9
DG.01.10	PLANTA GENERAL, ZONA 10
DG.02.0	REPLANTEIG
DG.02.1	REPLANTEIG, ZONA 1
DG.02.2	REPLANTEIG, ZONA 2
DG.02.3	REPLANTEIG, ZONA 3
DG.02.4	REPLANTEIG, ZONA 4
DG.02.5	REPLANTEIG, ZONA 5
DG.02.6	REPLANTEIG, ZONA 6
DG.02.7	REPLANTEIG, ZONA 7
DG.02.8	REPLANTEIG, ZONA 8
DG.02.9	REPLANTEIG, ZONA 9
DG.02.10	REPLANTEIG, ZONA 10
DG.03.1	SECCIONS TRANSVERSALS, PK000, PK020, PK040
DG.03.2	SECCIONS TRANSVERSALS, PK060, PK080, PK100
DG.03.3	SECCIONS TRANSVERSALS, PK120, PK140, PK160
DG.03.4	SECCIONS TRANSVERSALS, PK180, PK200, PK220
DG.03.5	SECCIONS TRANSVERSALS, PK240, PK260, PK280
DG.03.6	SECCIONS TRANSVERSALS, PK300, PK320, PK340
DG.03.7	SECCIONS TRANSVERSALS, PK360, PK380, PK400
DG.03.8	SECCIONS TRANSVERSALS, PK420, PK440, PK460
DG.03.9	SECCIONS TRANSVERSALS, PK480, PK460, PK480
DG.03.10	SECCIONS TRANSVERSALS, PK480, PK500, PK520
DG.03.11	SECCIONS TRANSVERSALS, PK540, PK560, PK580
DG.03.12	SECCIONS TRANSVERSALS, PK600, PK620, PK640
DG.03.13	SECCIONS TRANSVERSALS, PK660, PK680, PK700
DG.03.14	SECCIONS TRANSVERSALS, PK720, PK740, PK760
DG.03.15	SECCIONS TRANSVERSALS, PK780, PK800, PK820
DG.03.16	SECCIONS TRANSVERSALS, PK840, PK860, PK880
DG.03.17	SECCIONS TRANSVERSALS, PK900, PK920, PK940
DG.03.18	SECCIONS TRANSVERSALS, PK960
DG.04.1	SEC. LONGITUDINALS NORD OEST, ZONA 1,2,3,4
DG.04.2	SEC. LONGITUDINALS NORD OEST, ZONA 5,6,7,8
DG.04.3	SEC. LONGITUDINALS NORD OEST, ZONA 9,10
DG.04.4	SEC. LONGITUDINALS, SUD EST, ZONA 1,2,3,4
DG.04.5	SEC. LONGITUDINALS, SUD EST, ZONA 5,6,7,8
DG.04.6	SEC. LONGITUDINALS, SUD EST, ZONA 9,10
DG.04.7	PERFIL LONGITUDINALS NORD OEST, ZONA 1,2,3
DG.04.8	PERFIL LONGITUDINALS NORD OEST, ZONA 4,5,6
DG.04.9	PERFIL LONGITUDINALS NORD OEST, ZONA 7,8,9
DG.04.10	PERFIL LONGITUDINALS NORD OEST, ZONA 10
DG.04.11	PERFIL LONGITUDINALS, SUD EST, ZONA 1,2,3
DG.04.12	PERFIL LONGITUDINALS, SUD EST, ZONA 4,5,6
DG.04.13	PERFIL LONGITUDINALS, SUD EST, ZONA 7,8,9
DG.04.14	PERFIL LONGITUDINALS, SUD EST, ZONA 10

LLISTAT DE PLÀNOLS	
Número de plano	Nombre de plano
03. PAVIMENTS	
PV.01.0	PAVIMENTS, ACABATS
PV.01.1	PAVIMENTS, PLANTA ZONA 1
PV.01.2	PAVIMENTS, PLANTA ZONA 2
PV.01.3	PAVIMENTS, PLANTA ZONA 3
PV.01.4	PAVIMENTS, PLANTA ZONA 4
PV.01.5	PAVIMENTS, PLANTA ZONA 5
PV.01.6	PAVIMENTS, PLANTA ZONA 6
PV.01.7	PAVIMENTS, PLANTA ZONA 7
PV.01.8	PAVIMENTS, PLANTA ZONA 8
PV.01.9	PAVIMENTS, PLANTA ZONA 9
PV.01.10	PAVIMENTS, PLANTA ZONA 10
PV.02.0	PAVIMENTS, PLANTA I DETALLS
PV.02.1	DETALL, SECCION ST1
PV.02.2	DETALL, SECCION ST2
PV.02.3	DETALL, SECCION ST3
PV.02.4	DETALL, GUAL PEATONAL
PV.02.5	DETALL, GUAL RODAT
PV.02.6	DETALL, PARADA DEL BUS
PV.02.7	PLANTA GENERAL, POSICIÓ I CODIS DELS PARADES DEL BUS
PV.02.8	PLANTA GENERAL, PARADAS 1,2,3
PV.02.9	PLANTA GENERAL, PARADAS 4,5,6
PV.02.10	PLANTA GENERAL, PARADAS 7, 8, 9, 10
PV.02.11	UBICACIÓ RESTAURANTS
PV.02.12	PLANTA GENERAL, 3D AVINGUDA ALFONS XIII / JUAN VALERA
PV.02.13	PLANTA GENERAL, 3D AVINGUDA ALFONS XIII / JUAN VALERA, ARBRES
PV.02.14	PLANTA GENERAL, 3D AVINGUDA ALFONS XIII / AVINGUDA MARESME
PV.02.15	PLANTA GENERAL, 3D AVINGUDA ALFONS XIII / AVINGUDA MARESME, ARBRES
PV.02.16	PLANTA GENERAL, 3D PARADES BUS
PV.02.17	PLANTA GENERAL, 3D PARADES BUS, ARBRES
PV.03.0	REPLANTEIG GUALS
PV.03.1	REPLANTEIG GUALS, ZONA 1
PV.03.2	REPLANTEIG GUALS, ZONA 2
PV.03.3	REPLANTEIG GUALS, ZONA 3
PV.03.4	REPLANTEIG GUALS, ZONA 4
PV.03.5	REPLANTEIG GUALS, ZONA 5
PV.03.6	REPLANTEIG GUALS, ZONA 6
PV.03.7	REPLANTEIG GUALS, ZONA 7
PV.03.8	REPLANTEIG GUALS, ZONA 8
PV.03.9	REPLANTEIG GUALS, ZONA 9
PV.03.10	REPLANTEIG GUALS, ZONA 10
PV.03.11	REPLANTEIG GUALS, DETAIL 01
PV.03.12	REPLANTEIG GUALS, DETAIL 02
PV.03.13	REPLANTEIG GUALS, DETAIL 03
PV.04.0	VORADES, ENCINTATS, EMBORNALS
PV.04.1	VORADES, ENCINTATS, EMBORNALS, ZONA 1
PV.04.2	VORADES, ENCINTATS, EMBORNALS, ZONA 2
PV.04.3	VORADES, ENCINTATS, EMBORNALS, ZONA 3
PV.04.4	VORADES, ENCINTATS, EMBORNALS, ZONA 4
PV.04.5	VORADES, ENCINTATS, EMBORNALS, ZONA 5
PV.04.6	VORADES, ENCINTATS, EMBORNALS, ZONA 6
PV.04.7	VORADES, ENCINTATS, EMBORNALS, ZONA 7
PV.04.8	VORADES, ENCINTATS, EMBORNALS, ZONA 8
PV.04.9	VORADES, ENCINTATS, EMBORNALS, ZONA 9
PV.04.10	VORADES, ENCINTATS, EMBORNALS, ZONA 10
PV.04.11	VORADES, ENCINTATS, EMBORNALS, DETALLS
06. ENLLUMENAT	
EP.00.0	ENLLUMENAT
EP.00.1	ENLLUMENAT, ZONA 1
EP.00.2	ENLLUMENAT, ZONA 2
EP.00.3	ENLLUMENAT, ZONA 3
EP.00.4	ENLLUMENAT, ZONA 4
EP.00.5	ENLLUMENAT, ZONA 5
EP.00.6	ENLLUMENAT, ZONA 6
EP.00.7	ENLLUMENAT, ZONA 7
EP.00.8	ENLLUMENAT, ZONA 8
EP.00.9	ENLLUMENAT, ZONA 9
EP.00.10	ENLLUMENAT, ZONA 10

LLISTAT DE PLÀNOLS	
Número de plano	Nombre de plano
09. PLANTACIONS	
PL.01.0	PLANTACIONS
PL.01.1	PLANTACIONS, ZONA 1
PL.01.2	PLANTACIONS, ZONA 2
PL.01.3	PLANTACIONS, ZONA 3
PL.01.4	PLANTACIONS, ZONA 4
PL.01.5	PLANTACIONS, ZONA 5
PL.01.6	PLANTACIONS, ZONA 6
PL.01.7	PLANTACIONS, ZONA 7
PL.01.8	PLANTACIONS, ZONA 8
PL.01.9	PLANTACIONS, ZONA 9
PL.01.10	PLANTACIONS, ZONA 10
PL.02.1	PLANTACIONS, DETALL
PL.02.2	PLANTACIONS 01
PL.02.3	PLANTACIONS 02
PL.02.4	PLANTACIONS 03
10. MOBILIARI URBÀ	
MU.01.0	MOBILIARI URBÀ
MU.01.1	MOBILIARI URBÀ, ZONA 1
MU.01.2	MOBILIARI URBÀ, ZONA 2
MU.01.3	MOBILIARI URBÀ, ZONA 3
MU.01.4	MOBILIARI URBÀ, ZONA 4
MU.01.5	MOBILIARI URBÀ, ZONA 5
MU.01.6	MOBILIARI URBÀ, ZONA 5 DETALL
MU.01.7	MOBILIARI URBÀ, ZONA 6
MU.01.8	MOBILIARI URBÀ, ZONA 7
MU.01.9	MOBILIARI URBÀ, ZONA 8
MU.01.10	MOBILIARI URBÀ, ZONA 9
MU.01.11	MOBILIARI URBÀ, ZONA 10
MU.02.1	MOBILIARI URBÀ, DETALLS 1
MU.02.2	MOBILIARI URBÀ, DETALLS 2
11. SENYALITZACIÓ	
SV.01.0	SENYALITZACIÓ
SV.01.1	SENYALITZACIÓ, ZONA 1
SV.01.2	SENYALITZACIÓ, ZONA 2
SV.01.3	SENYALITZACIÓ, ZONA 3
SV.01.4	SENYALITZACIÓ, ZONA 4
SV.01.5	SENYALITZACIÓ, ZONA 5
SV.01.6	SENYALITZACIÓ, ZONA 6
SV.01.7	SENYALITZACIÓ, ZONA 7
SV.01.8	SENYALITZACIÓ, ZONA 8
SV.01.9	SENYALITZACIÓ, ZONA 9
SV.01.10	SENYALITZACIÓ, ZONA 10
SV.02.1	DETALLS SENYALITZACIÓ, DET01
SV.02.2	DETALLS SENYALITZACIÓ, DET 02
SV.02.3	DETALLS SENYALITZACIÓ, DET 03
SV.02.4	DETALLS SENYALITZACIÓ, DET 04
14. SENYALITZACIÓ I ORDENACIÓ DEL TRANSIT DURANT LES OBRES	
ST.01.1	FASES DE OBRA - FASE 1
ST.01.2	FASES DE OBRA - FASE 2
ST.01.3	FASES DE OBRA - FASE 3
ST.01.4	FASES DE OBRA
ST.01.5	FASE OBRA 1 I 2. GESTIÓ DE RESIDUS.
ST.01.6	FASE OBRA 3. GESTIÓ DE RESIDUS.
15. ASPECTES AMBIENTALS	
AA.01.0	ASPECTES AMBIENTALS
AA.01.1	ASPECTES AMBIENTALS, ZONA 1
AA.01.2	ASPECTES AMBIENTALS, ZONA 2
AA.01.3	ASPECTES AMBIENTALS, ZONA 3
AA.01.4	ASPECTES AMBIENTALS, ZONA 4
AA.01.5	ASPECTES AMBIENTALS, ZONA 5
AA.01.6	ASPECTES AMBIENTALS, ZONA 6
AA.01.7	ASPECTES AMBIENTALS, ZONA 7
AA.01.8	ASPECTES AMBIENTALS, ZONA 8
AA.01.9	ASPECTES AMBIENTALS, ZONA 9
AA.01.10	ASPECTES AMBIENTALS, ZONA 10
AA.02.0	PAVIMENT IMPERMEABLE
AA.02.1	PAVIMENT IMPERMEABLE, ZONA 1
AA.02.2	PAVIMENT IMPERMEABLE, ZONA 2
AA.02.3	PAVIMENT IMPERMEABLE, ZONA 3
AA.02.4	PAVIMENT IMPERMEABLE, ZONA 4
AA.02.5	PAVIMENT IMPERMEABLE, ZONA 5
AA.02.6	PAVIMENT IMPERMEABLE, ZONA 6
AA.02.7	PAVIMENT IMPERMEABLE, ZONA 7
AA.02.8	PAVIMENT IMPERMEABLE, ZONA 8
AA.02.9	PAVIMENT IMPERMEABLE, ZONA 9
AA.02.10	PAVIMENT IMPERMEABLE, ZONA 10



Ajuntament de Badalona

CAP DE SERVEIS DE PROJECTES I OBRES
Xavier Nogués de Haro

DIRECCIÓ DE PROJECTE
JPAM
Estudio de Arquitectura SLP.

EQUIP

JPAM City Makers, Arquitectura
MOSE, Ingeniería
ESTEYCO, Ingeniería
AZ, Paisaje
GOPA, Arq. Técnica

exp. 900379/21
PROJECTE EXECUTIU

PROJECTE EXECUTIU DE REMODELACIÓ DE L'AVINGUDA ALFONS XIII, Entre els carrers de Juan Valera i Bogatell, de Badalona

LLISTAT PLÀNOLS
SITUACIÓ GENERAL



SG.00
Juny 2023

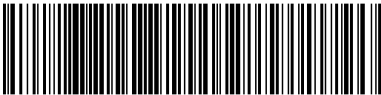

Aquesta és una còpia impresa del document electrònic (Ref.: 3565081 W8B1E-E4ZK3-R7X9P F80189E56D372CE2AC3DB8736BCBA1ADF672C5D47) generada amb l'aplicació informàtica Firmadoc. El document està APROVAT. Mitjançant el codi de verificació pot comprovar la validesa de la signatura electrònica dels documents signats en l'adreça web: <https://verificador.documentos.firmadoc.cat/verificadorDocumentos/home>

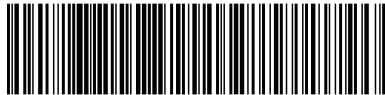

Aquesta és una còpia impresa del document electrònic signat en l'adreça web: <https://verificador.Documento/home>
pot comprovar la validesa de la signatura electrònica dels documents signats en l'adreça web: <https://verificador.Documento/home>
pot comprovar la validesa de la signatura electrònica dels documents signats en l'adreça web: <https://verificador.Documento/home>

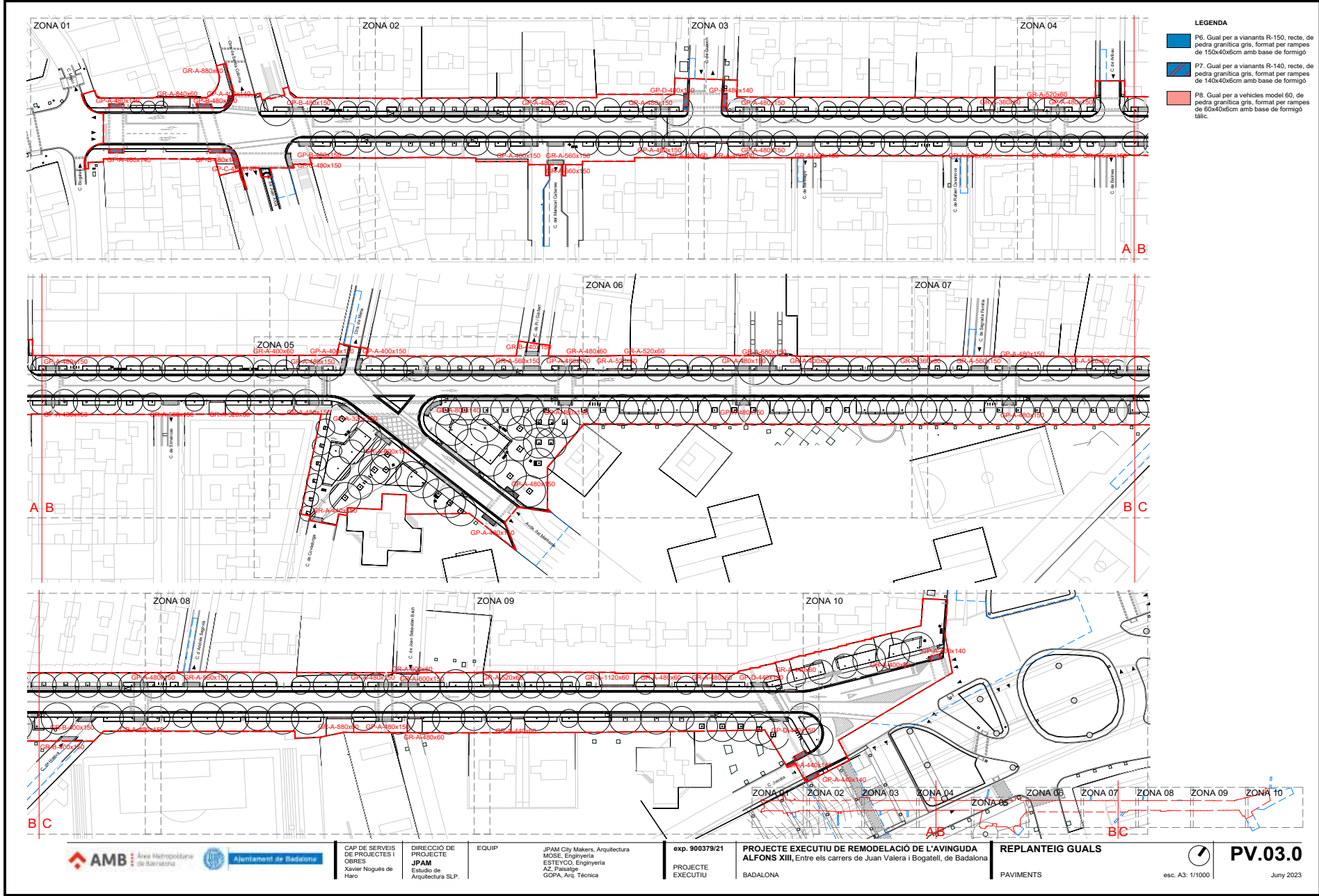

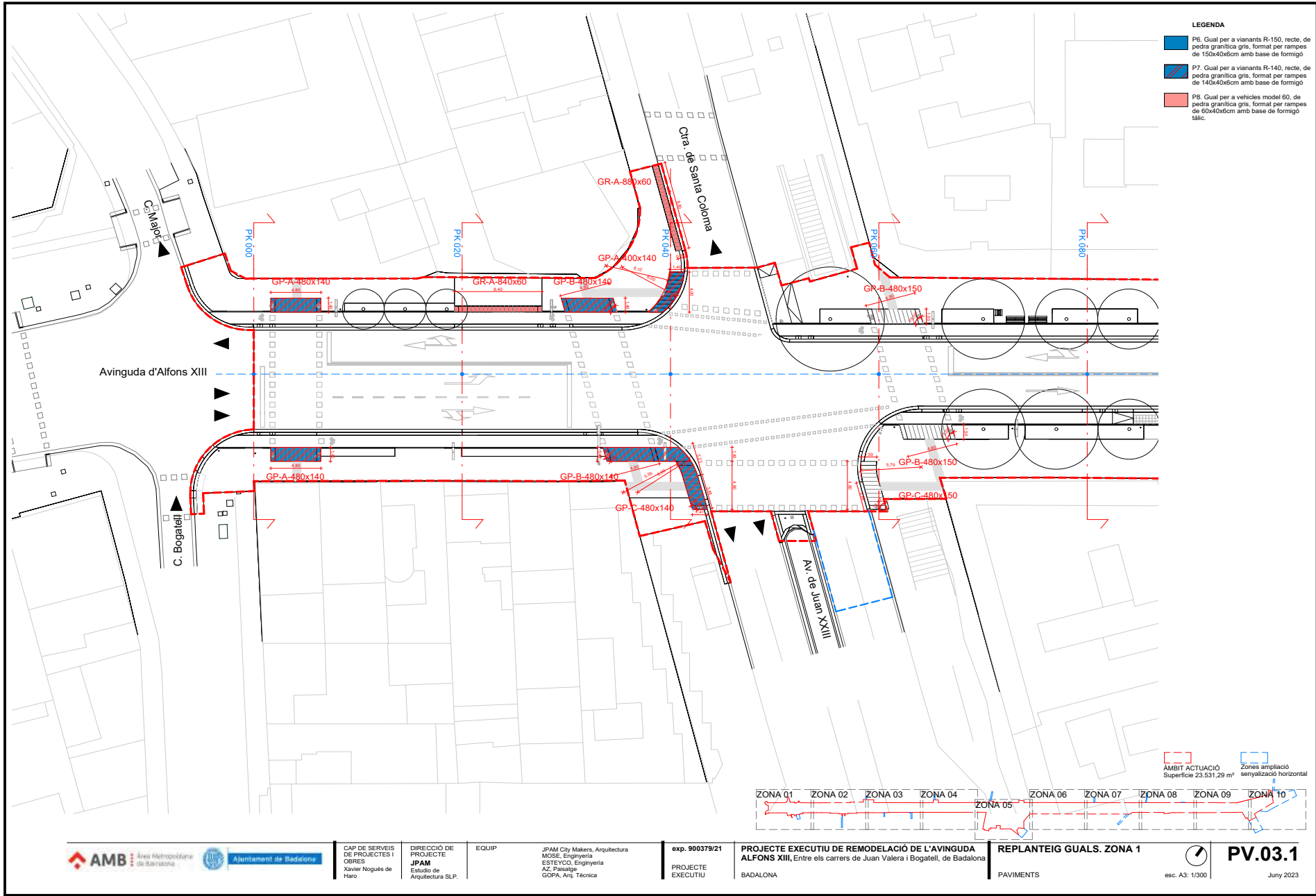

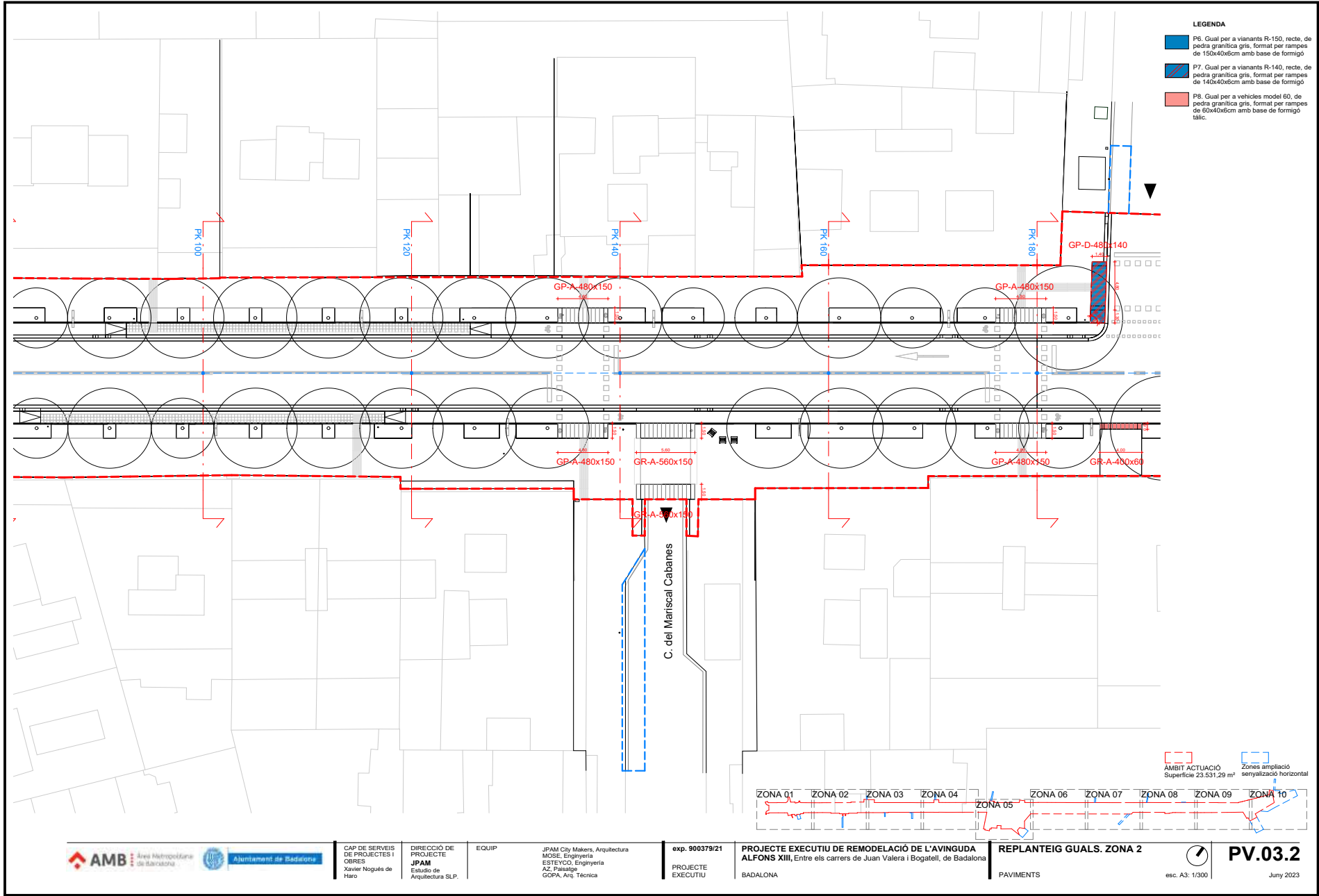
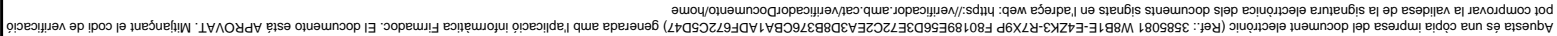

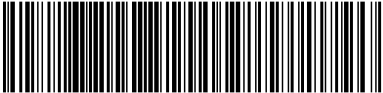

Aquesta és una còpia impresa del document electrònic (Ref.: 3585081 W8B1E-E4ZK3-R7X9P F801895656D3E72C2E3A3D8B376CBA1ADFF672C5D47) generada amb l'aplicació informàtica Firmadoc. El document està APROVAT. Mitjançant el codi de verificació pot comprovar la validesa de la signatura electrònica dels documents signats en l'adreça web: <https://verificador.amb.cat/verificador/Document/home>

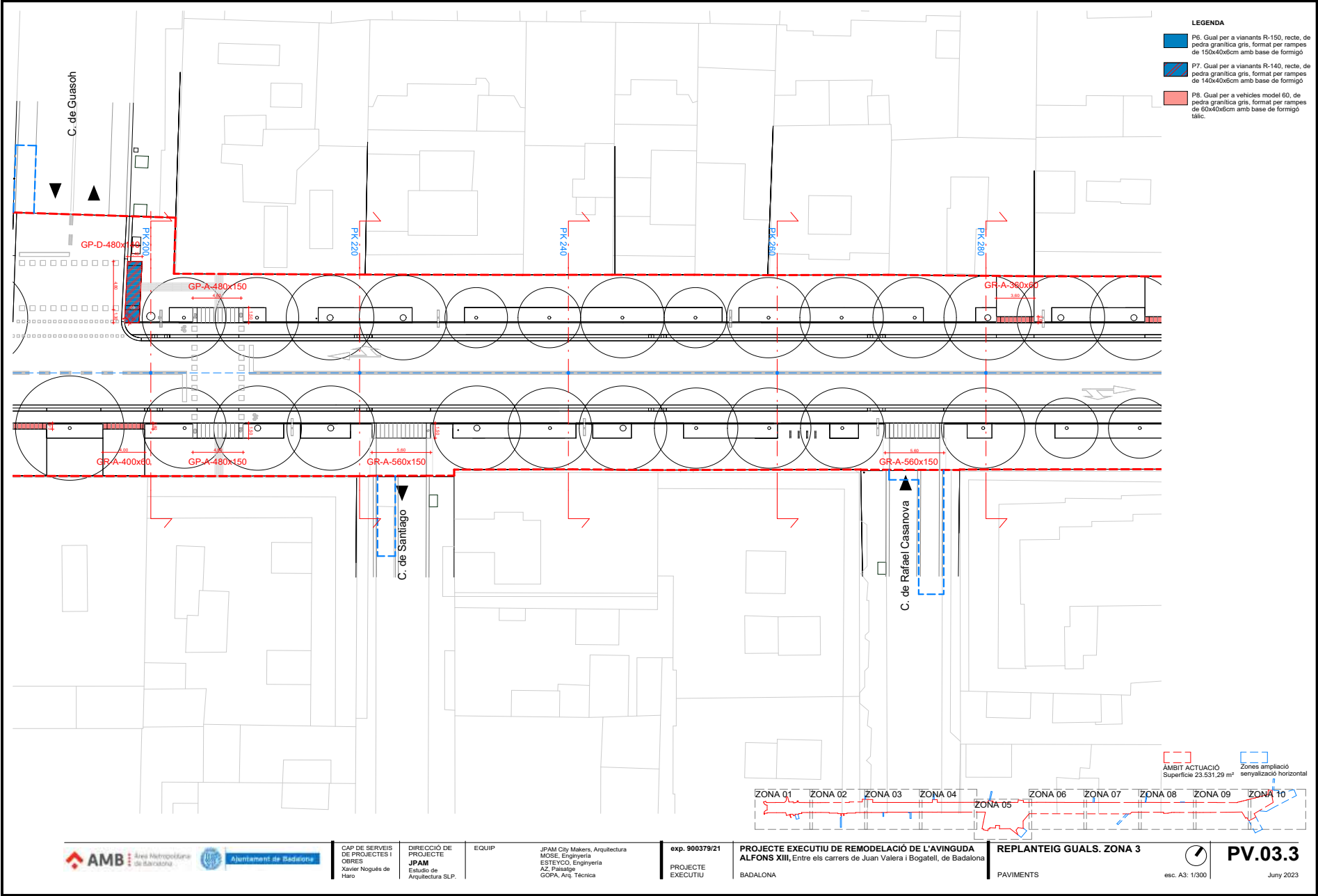

Ajuntament de Badalona

CAP DE SERVEIS
DE PROJECTES I
OBRES
Xavier Nogués de
Haro

DIRECCIÓ DE
PROJECTE
JPAM
Estudio de
Arquitectura SLP.

EQUIP

JPAM City Makers, Arquitectura
MOSE, Enginyeria
ESTEYCO, Enginyeria
AZ, Paisatge
GOPA, Arq. Técnica

exp. 900379/21
PROJECTE
EXECUTIU

PROJECTE EXECUTIU DE REMODELACIÓ DE L'AVINGUDA
ALFONS XIII, Entre els carrers de Juan Valera i Bogatell, de Badalona
BADALONA

REPLANTEIG GUALS. ZONA 3
PAVIMENTS

esc. A3: 1/300



PV.03.3

Juny 2023

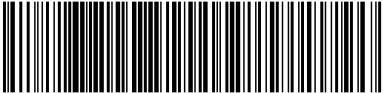
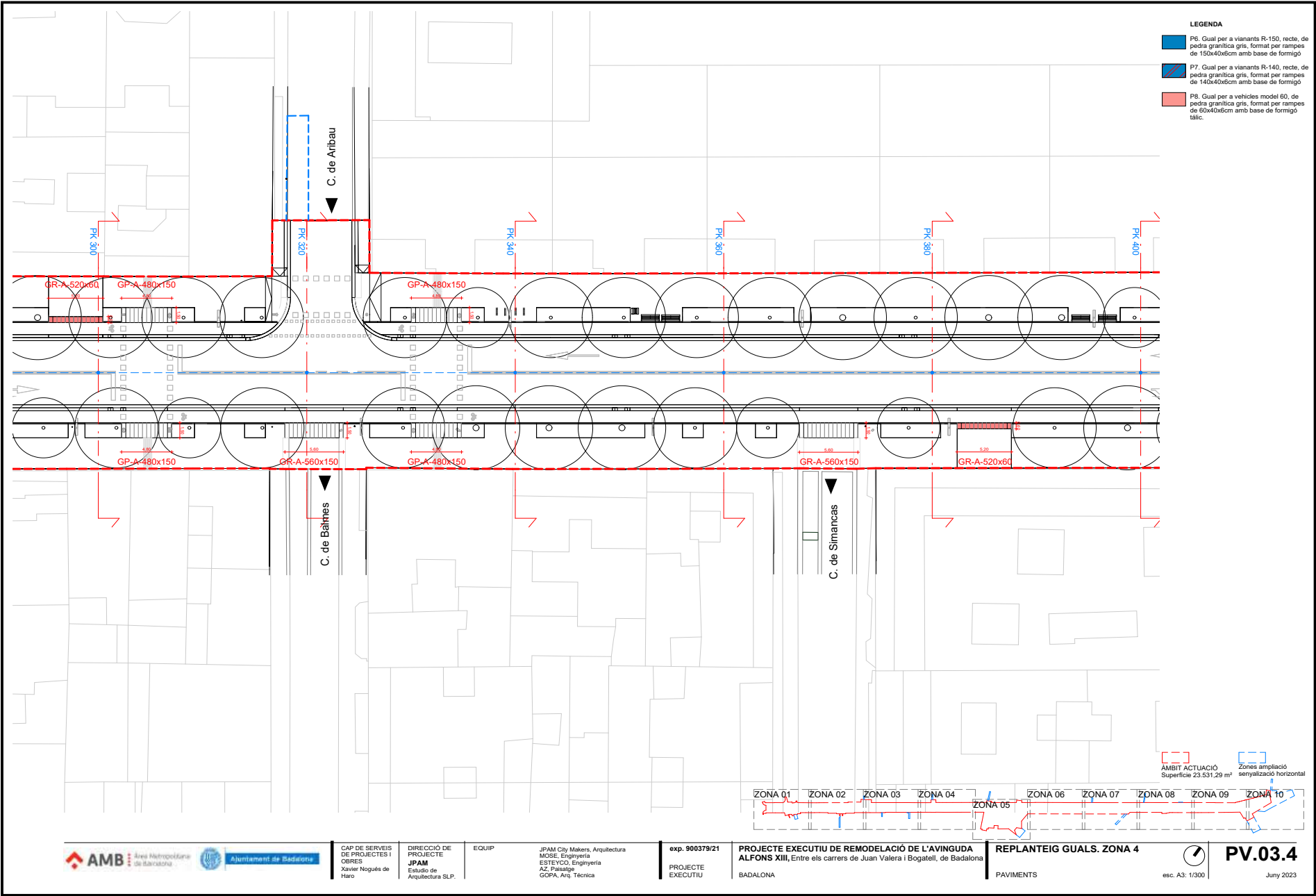

Aquesta és una còpia impresa del document electrònic (Ref.: 3585081 W8B1E-E4ZK3-R7X9P F80189E565D3E72C2EA3D8B376CBA1ADF672C5D47) generada amb l'aplicació informàtica Firmadoc. El document està APROVAT. Mitjançant el codi de verificació pot comprovar la validesa de la signatura electrònica dels documents signats en l'adreça web: <https://verificador.amb.cat/verificador/Document/home>

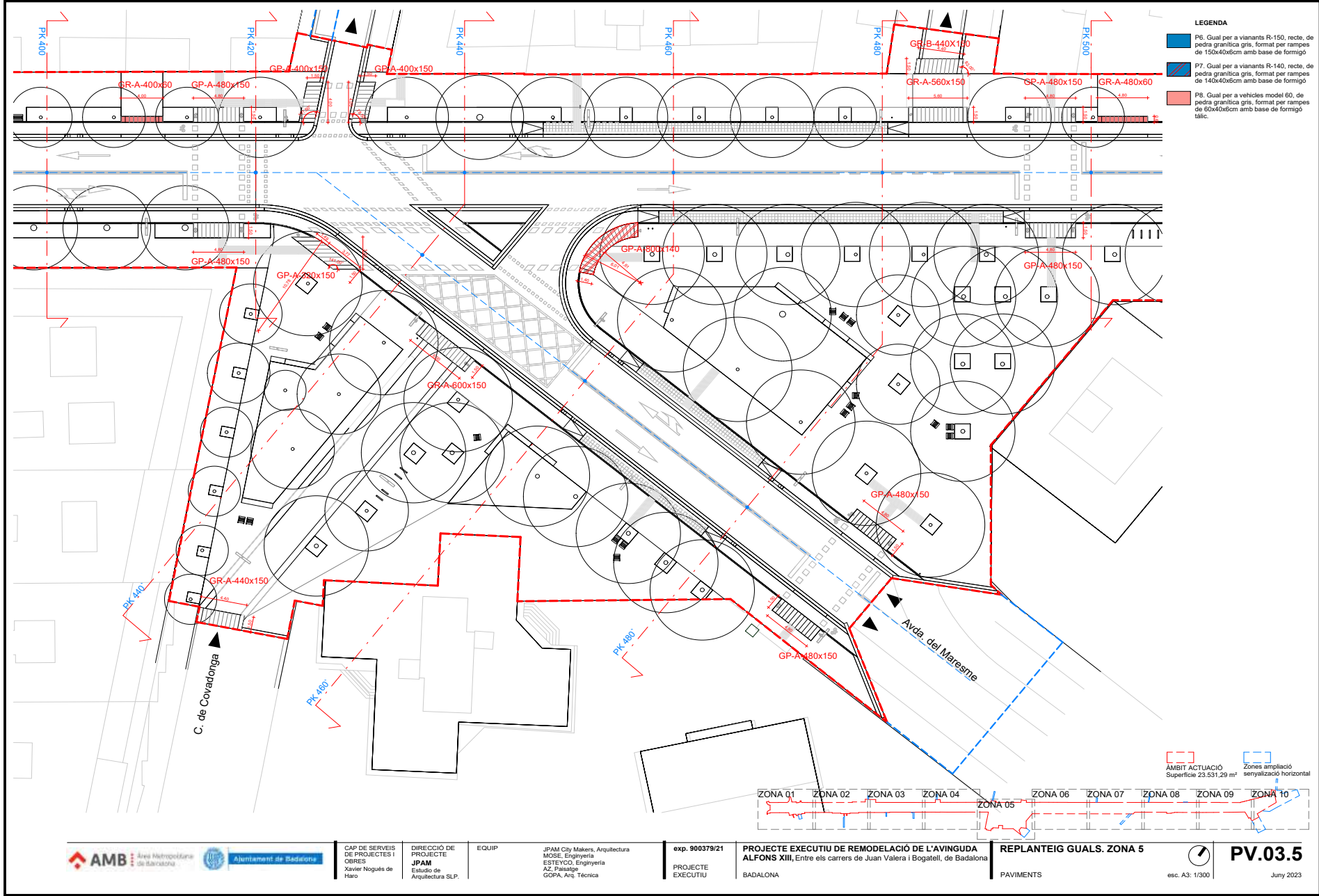

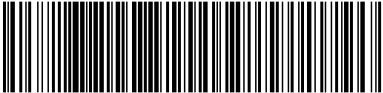
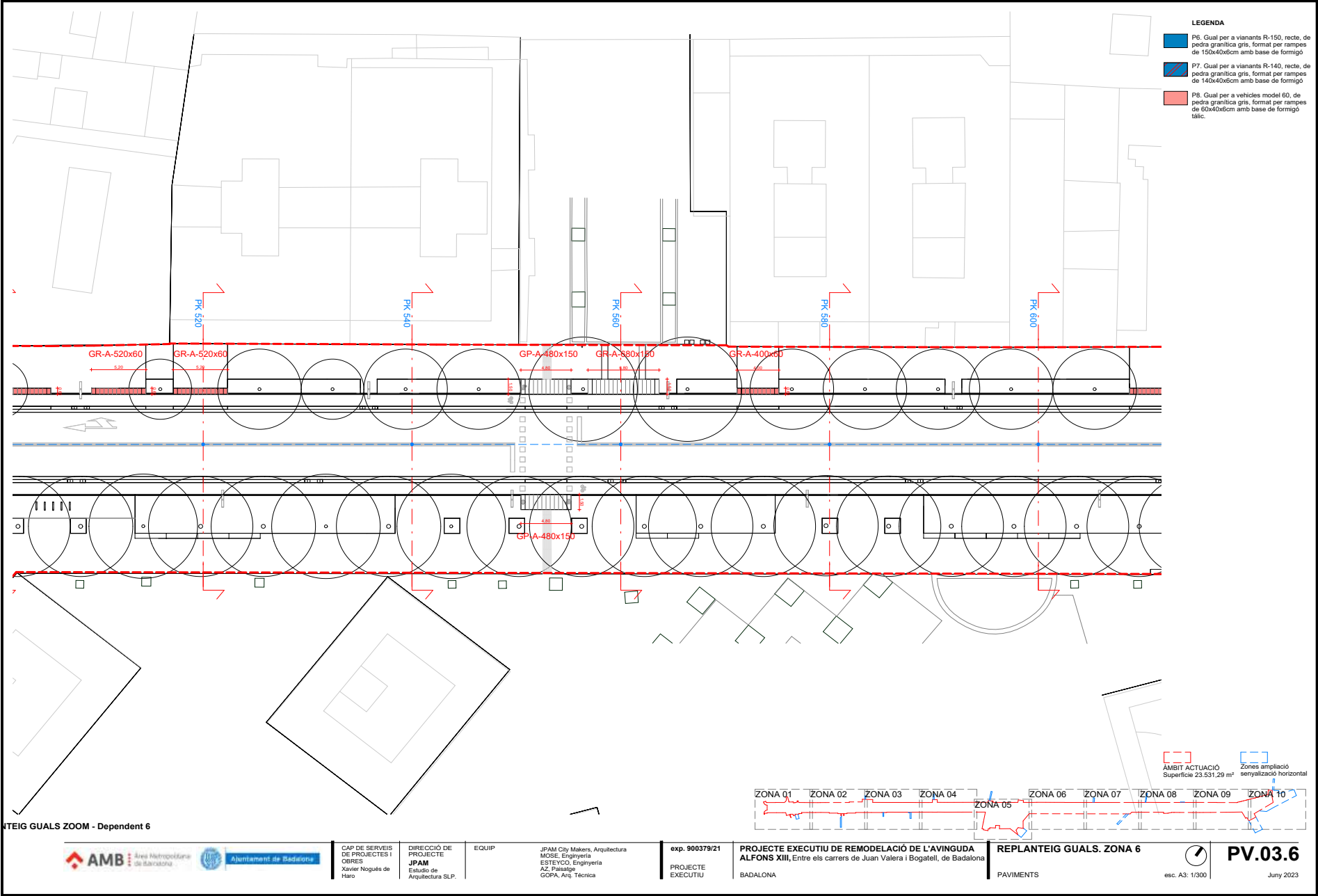

Aquesta és una còpia impresa del document electrònic (Ref.: 3585081 W8B1E-E4ZK3-R7X9P F801895656D3E72C2E3A3D8376CB81ADFF672C5D47) generada amb l'aplicació informàtica Firmadoc. El document està APROVAT. Mitjançant el codi de verificació pot comprovar la validesa de la signatura electrònica dels documents signats en l'adreça web: <https://verificador.amb.cat/verificador/Documento/home>

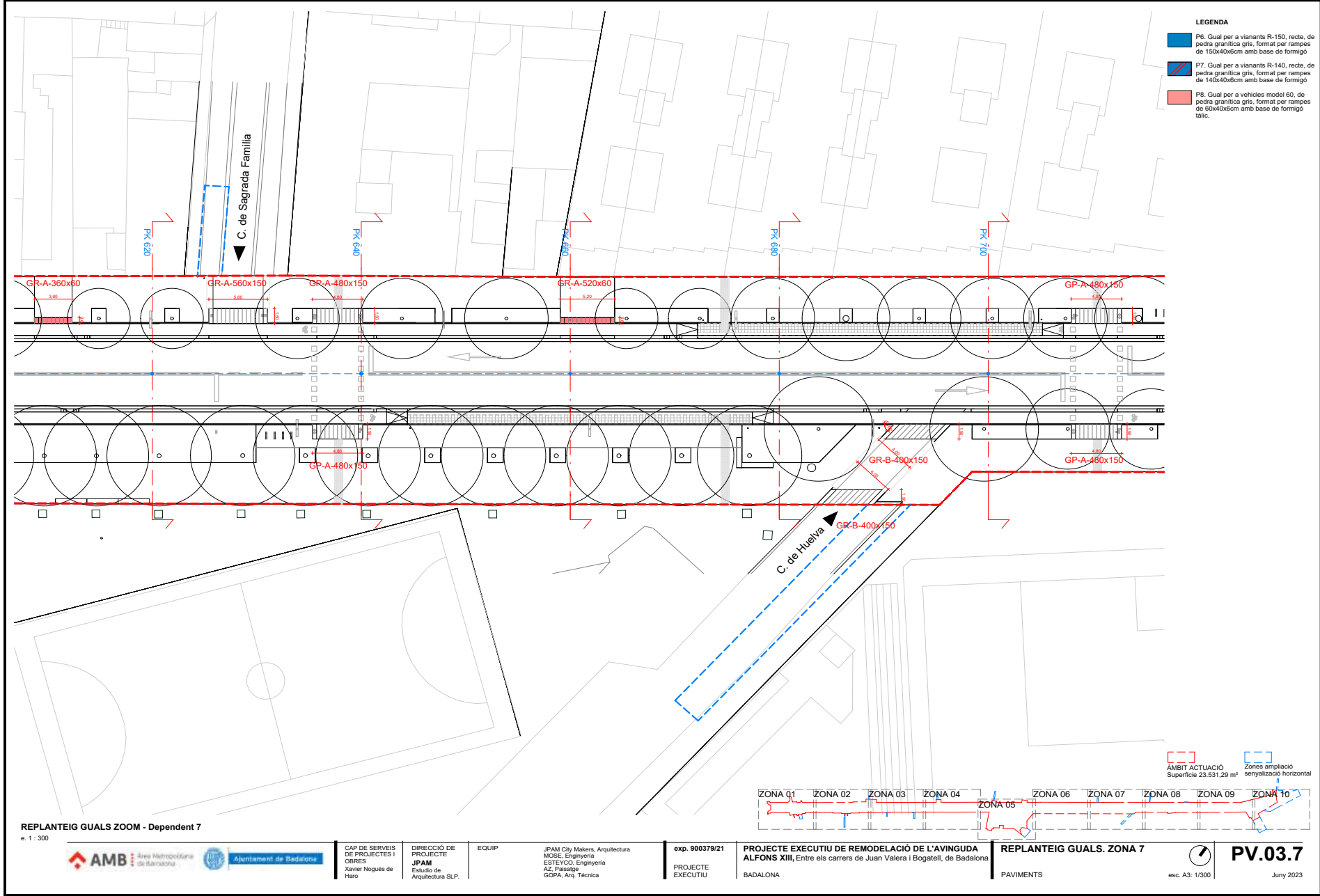
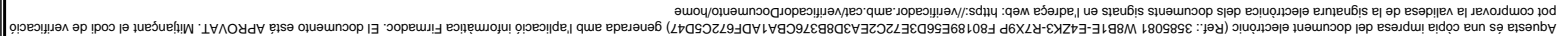

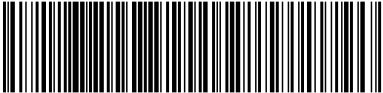
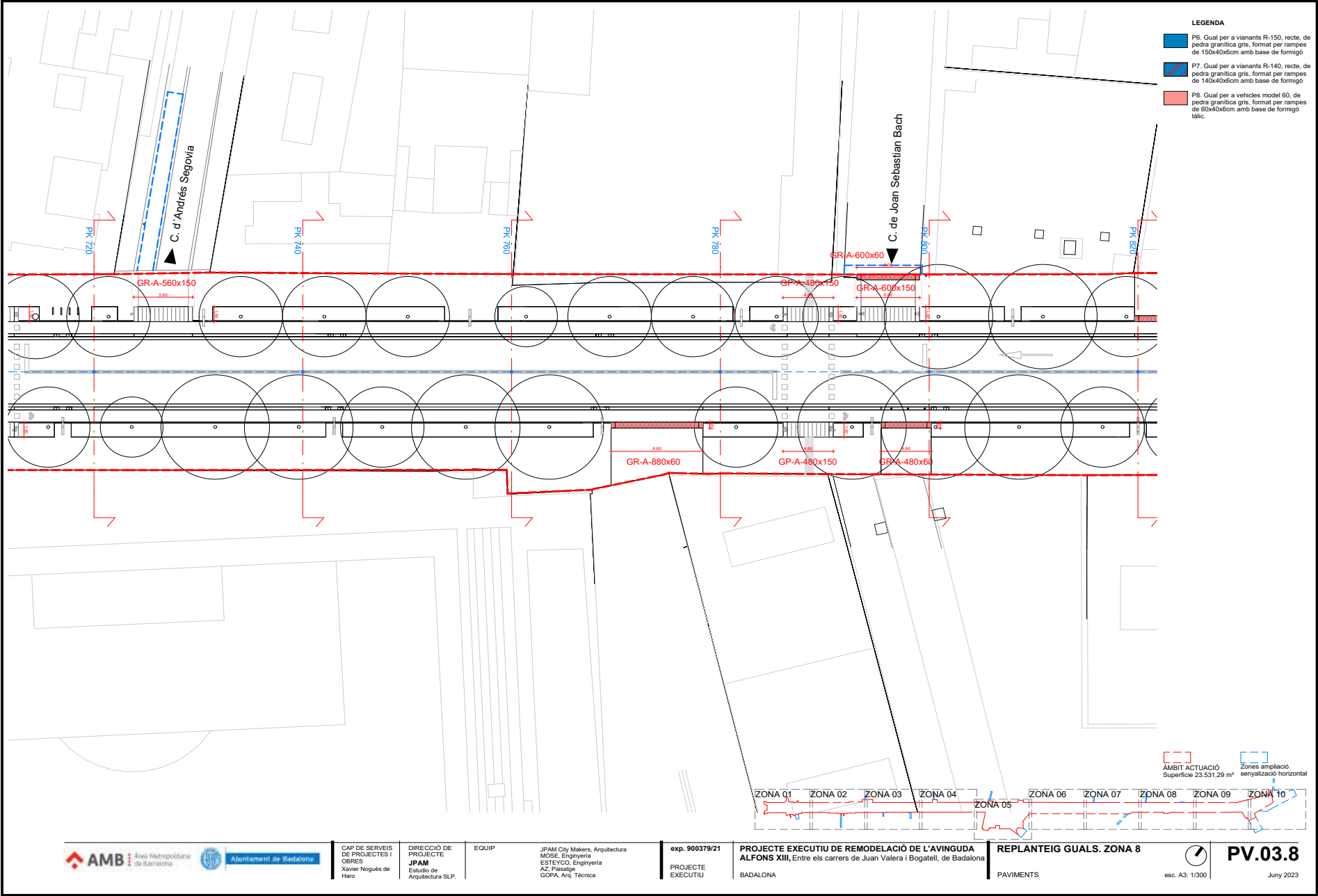

Aquesta és una còpia impresa del document electrònic (Ref.: 3585081 W8B1E-E4ZK3-R7X9P F80189565D3E72C2E3AD8B376CBA1AD6F72C5D47) generada amb l'aplicació informàtica Firmadoc. El document està APROVAT. Mitjançant el codi de verificació pot comprovar la validesa de la signatura electrònica dels documents signats en l'adreça web: <https://verificador.amb.cat/verificador/Documento/home>

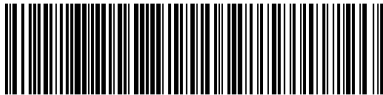

Aquesta és una còpia impresa del document electrònic (Ref.: 3585081 W8B1E-E4ZK3-R7X9P F80189E56D3E72C2E3A3DB8376CBA1ADF672C5D47) generada amb l'aplicació informàtica Firmadoc. El document està APROVAT. Mitjançant el codi de verificació pot comprovar la validesa de la signatura electrònica signats en l'adreça web: <https://verificador.amb.cat/verificador/Document/home>

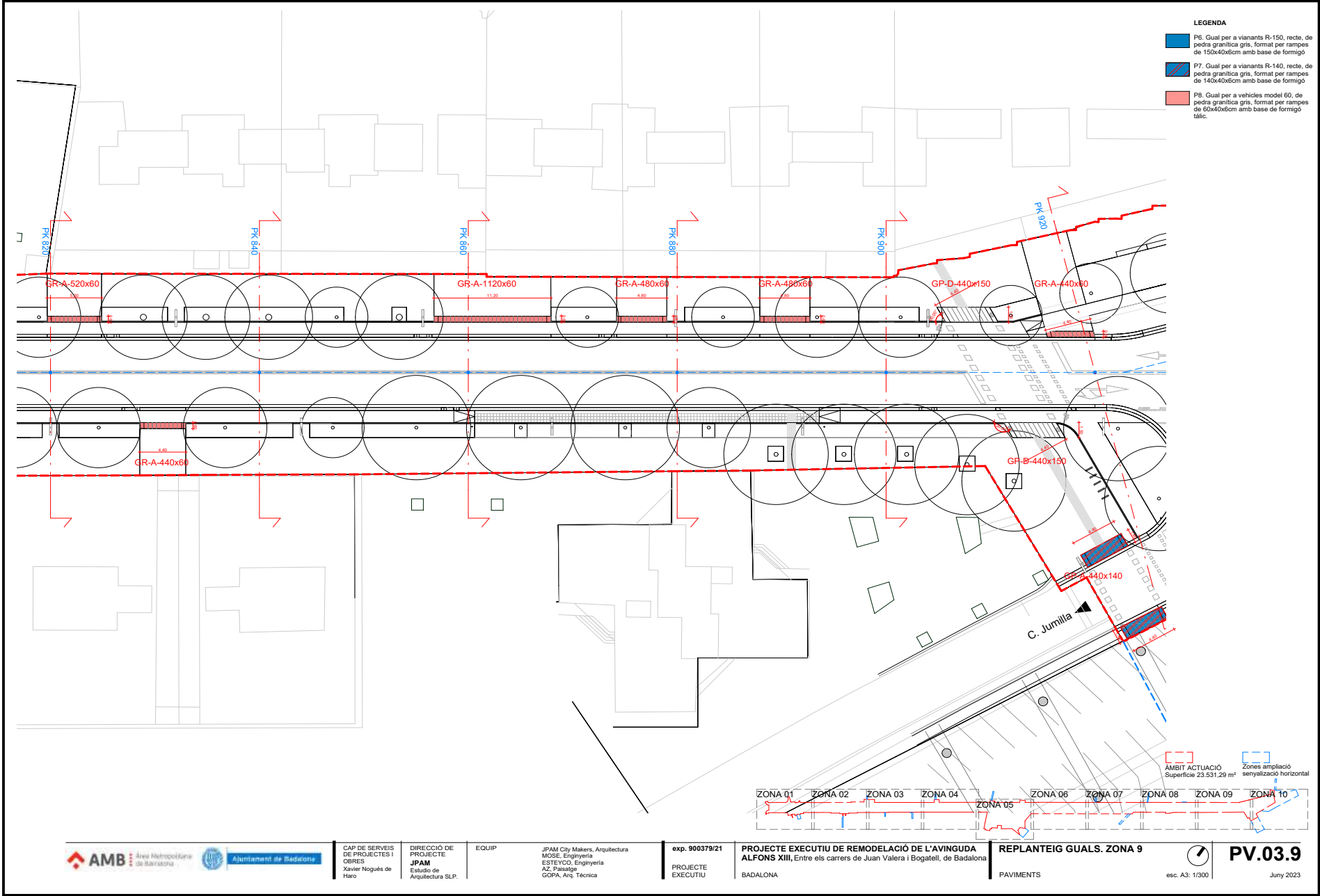

CAP DE SERVEIS
DE PROJECTES I
OBRES
Xavier Nogués de
Haro

DIRECCIÓ DE
PROJECTE
JPAM
Estudio de
Arquitectura SLP.

EQUIP

JPAM City Makers, Arquitectura
MOSE, Enginyeria
ESTEYCO, Enginyeria
AZ, Paisatge
GOPA, Arq. Técnica

exp. 900379/21
PROJECTE
EXECUTIU

PROJECTE EXECUTIU DE REMODELACIÓ DE L'AVINGUDA
ALFONS XIII, Entre els carrers de Juan Valera i Bogatell, de Badalona
BADALONA

REPLANTEIG GUALS. ZONA 9
PAVIMENTS

esc. A3: 1/300

PV.03.9
Juny 2023

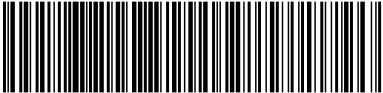

Aquesta és una còpia impresa del document electrònic (Ref.: 3585081 W8B1E-E4ZK3-R7X9P F80189E56D3E72C2E3A3D8B376CBA1AD6F67C5D47) generada amb l'aplicació informàtica Firmadoc. El document està APROVAT. Mitjançant el codi de verificació pot comprovar la validesa de la signatura electrònica dels documents signats en l'adreça web: <https://verificador.amb.cat/verificador/Documento/home>

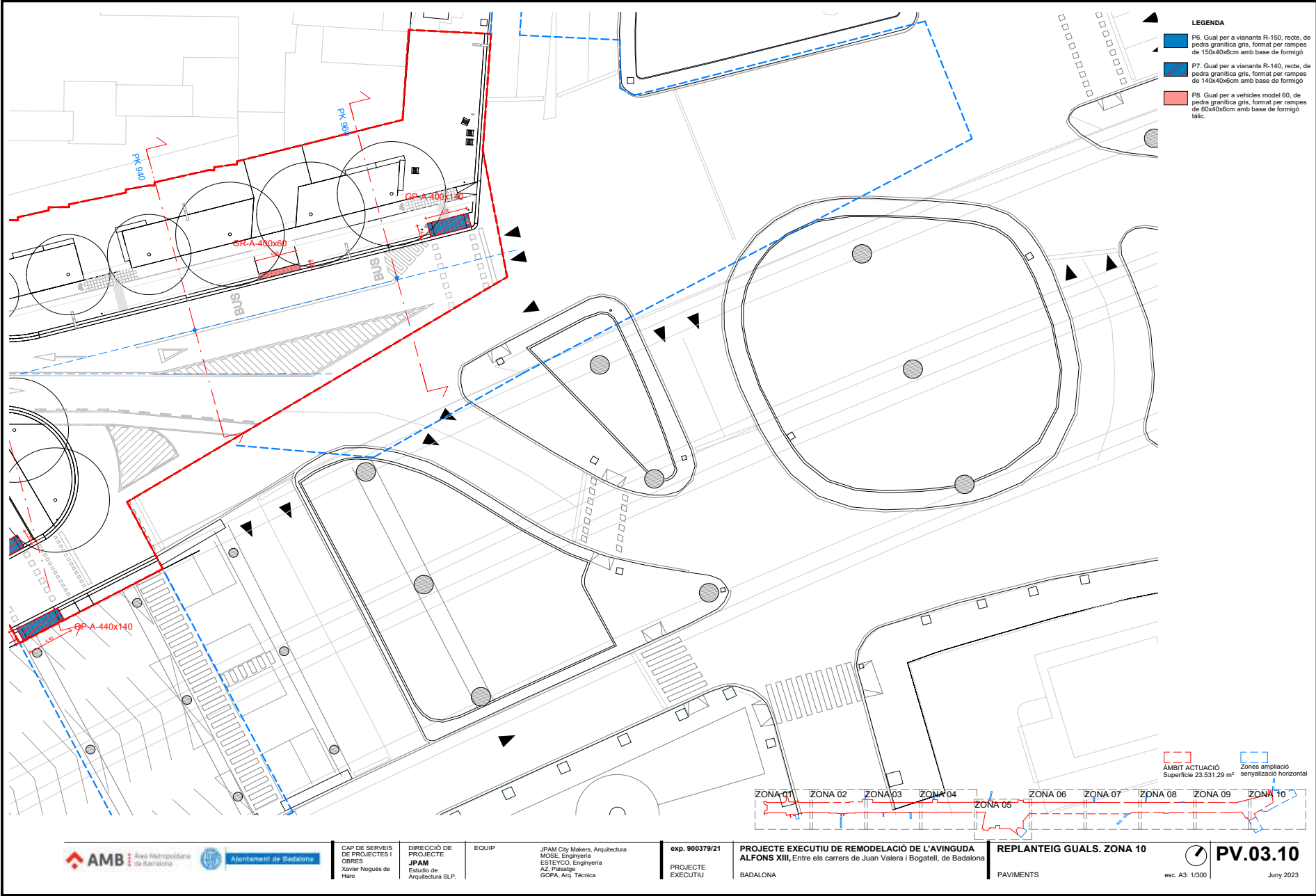

Ajuntament de Badalona

CAP DE SERVEIS
DE PROJECTES I
OBRES
Xavier Nogués de
Haro

DIRECCIÓ DE
PROJECTE
JPAM
Estudio de
Arquitectura SLP.

EQUIP

JPAM City Makers, Arquitectura
MOSE, Enginyeria
ESTEYCO, Enginyeria
AZ, Paisatge
GOPA, Arq. Técnica

exp. 900379/21
PROJECTE
EXECUTIU

PROJECTE EXECUTIU DE REMODELACIÓ DE L'AVINGUDA
ALFONS XIII, Entre els carrers de Juan Valera i Bogatell, de Badalona
BADALONA

REPLANTEIG GUALS. ZONA 10
PAVIMENTS



esc. A3: 1/300

PV.03.10

Juny 2023

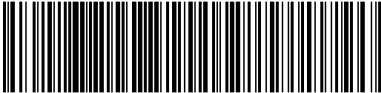
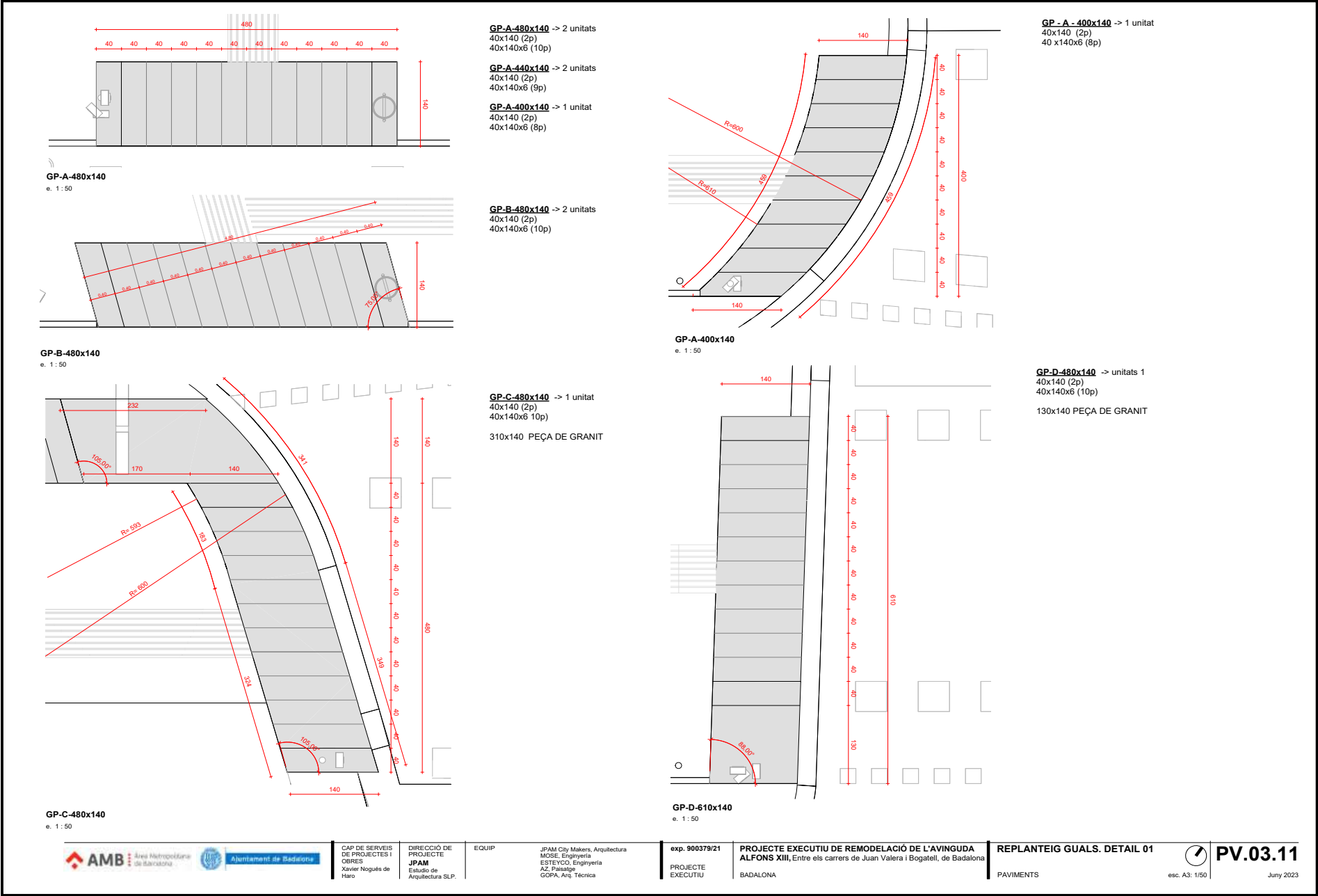

Aquesta és una còpia impresa del document electrònic (Ref.: 3585081 W8B1E-E4ZK3-R7X9P F80189E565D3E72C2EA3DB8376CBA1ADF672C5D47) generada amb l'aplicació informàtica Firmadoc. El document està APROVAT. Mitjançant el codi de verificació pot comprovar la validesa de la signatura electrònica dels documents signats en l'adreça web: <https://verificador.amb.cat/verificador/DocumentO/home>

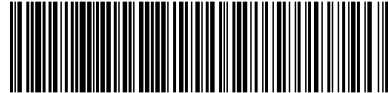

Aquesta és una còpia impresa del document electrònic (Ref.: 3585081 W8B1E-E4ZK3-R7X9P F80189E565D3E77C2E3A3D8B376CBA1ADF672C5D47) generada amb l'aplicació informàtica Firmadoc. El document està APROVAT. Mitjançant el codi de verificació pot comprovar la validesa de la signatura electrònica dels documents signats en l'adreça web: <https://verificador.amb.cat/verificador/DocumentO/home>

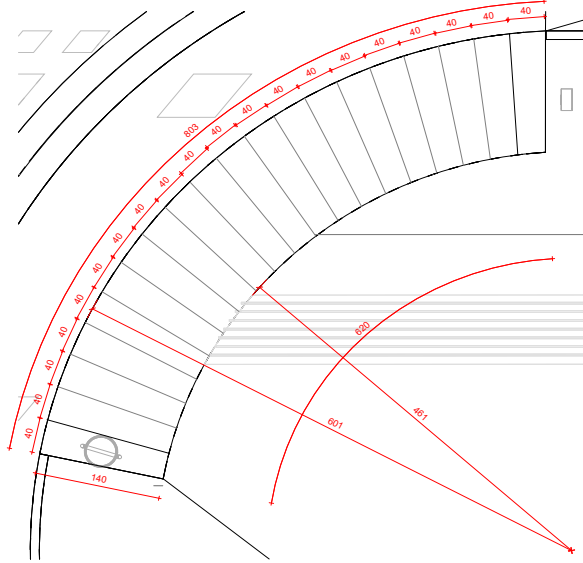

GP-A-620X140
e. 1:50

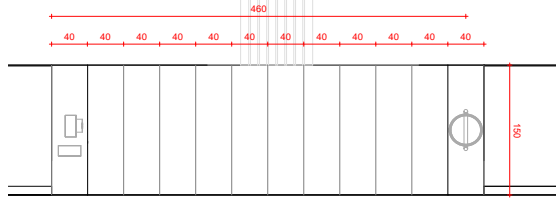

GP-A-480x150
e. 1:50

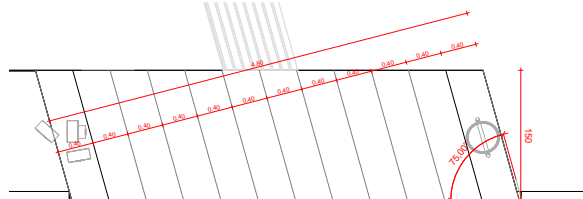

GP-B-480x150
e. 1:50

GP-A-800X140 -> 1 unitat
40x140 (2p)
40x140x6 (18p)

GP-A-480X150 -> 24 unitats
40x150 (2p)
40x150x6 (10p)

GP-B-480X150 -> 2 unitats
40x150 (2p)
40x150x6 (10p)

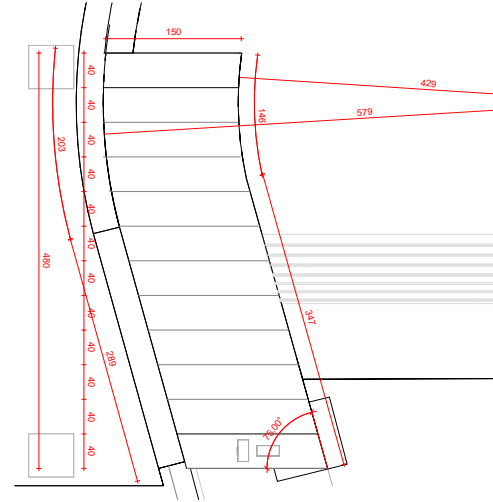

GP-C-480x150
e. 1:50

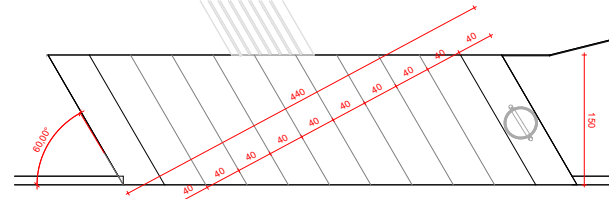

GP-D-440x150
e. 1:50

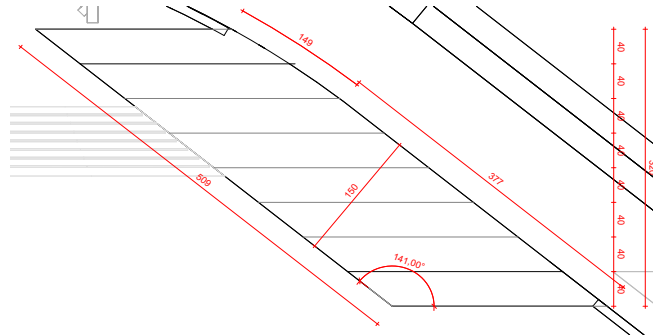

GP-A-320x150
e. 1:50

GP-C-480x150 -> 1 unitat
40x150 (2p)
40x150x6 (10p)

GP-D-440x150 -> 2 unitats
40x150 (2p)
40x150x6 (9p)

GP-A-320x150 -> 1 unitat
40x150 (2p)
40x150x6 (6p)



CAP DE SERVEIS
DE PROJECTES I
OBRES
Xavier Nogués de
Haro

DIRECCIÓ DE
PROJECTE
JPAM
Estudio de
Arquitectura SLP.

EQUIP

JPAM City Makers, Arquitectura
MOSE, Enginyeria
ESTEYCO, Enginyeria
AZ, Paisatge
GOPA, Arq. Técnica

exp. 900379/21
PROJECTE
EXECUTIU

PROJECTE EXECUTIU DE REMODELACIÓ DE L'AVINGUDA
ALFONS XIII, Entre els carrers de Juan Valera i Bogatell, de Badalona
BADALONA

REPLANTEIG GUALS. DETAIL 02
PAVIMENTS



esc. A3: 1/50

PV.03.12

Juny 2023

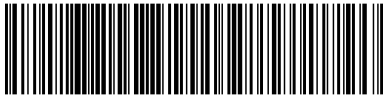

Aquesta és una còpia impresa del document electrònic (Ref.: 3585081 W8B1E-E4ZK3-R7X9P F801895656D3E72C2E3A3DB8376CBA1ADF67C5D47) generada amb l'aplicació informàtica Firmadoc. El document està APROVAT. Mitjançant el codi de verificació pot comprovar la validesa de la signatura electrònica dels documents signats en l'adreça web: <https://verificador.amb.cat/validador/Documento/home>



CAP DE SERVEIS
DE PROJECTES I
OBRES
Xavier Nogués de
Haro

DIRECCIÓ DE
PROJECTE
JPAM
Estudio de
Arquitectura SLP.

EQUIP

JPAM City Makers, Arquitectura
MOSE, Ingeniería
ESTEYCO, Ingeniería
AZ, Paisatge
GOPA, Arq. Técnica

exp. 900379/21
PROJECTE
EXECUTIU

PROJECTE EXECUTIU DE REMODELACIÓ DE L'AVINGUDA
ALFONS XIII, Entre els carrers de Juan Valera i Bogatell, de Badalona

REPLANTEIG GUALS. DETAIL 03
PAVIMENTS



esc. A3: 1/50

PV.03.13

Juny 2023

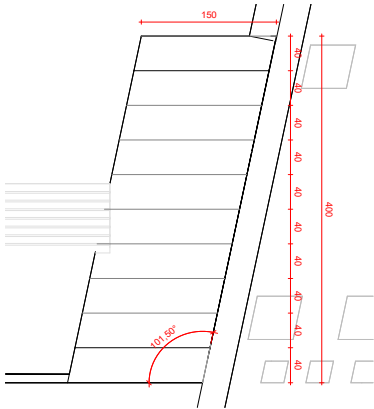

GP-A-400X150 -> 2 unitats
40x150 (2p)
40x150x6 (8p)

GP-A-400-150
e. 1 : 50

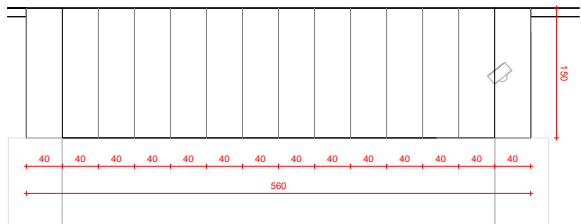

GR-A-560x150
e. 1 : 50

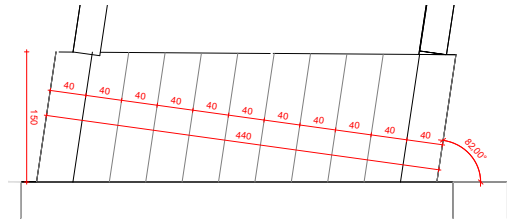

GR-B-440x150
e. 1 : 50

GR-B-440X150 -> 1 unitat
40x150 (2p)
40x150x6 (9p)

GR-A-440x150 -> 1 unitat
40x150 (2p)
40x150x6 (9p)

GP-A-560x150 -> 9 unitats
40x150 (2p)
40x150x6 (12p)

GR-A-600x150 -> 2 unitats
40x150 (2p)
40x150x6 (13p)

GR-A-680x150 -> 1 unitat
40x150 (2p)
40x150x6 (15p)

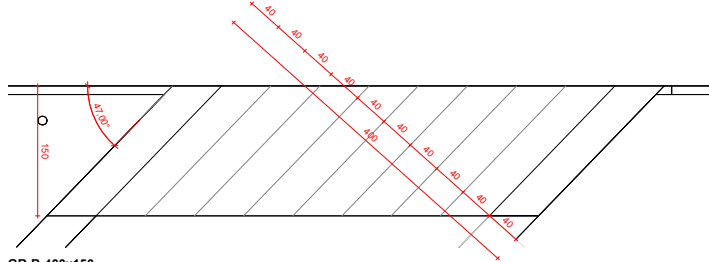

GR-B-400x150
e. 1 : 50



GR-A-400x60
e. 1 : 50

GR-A-360x60 -> 2 unitats
40x60 (2p)
40x60x6 (7p)

GR-A-400x60 -> 5 unitats
40x60 (2p)
40x60x6 (8p)

GR-A-440x60 -> 1 unitat
40x60 (2p)
40x60x6 (9p)

GR-A-480x60 -> 4 unitats
40x60 (2p)
40x60x6 (10p)

GR-A-520x60 -> 6 unitats
40x60 (2p)
40x60x6 (11p)

GR-A-600x60 -> 1 unitat
40x60 (2p)
40x60x6 (13p)

GR-A-640x60 -> 1 unitat
40x60 (2p)
40x60x6 (13p)

GR-A-880x60 -> 2 unitats
40x60 (2p)
40x60x6 (20p)

GR-A-1120x60 -> 1 unitat
40x60 (2p)
40x60x6 (26p)

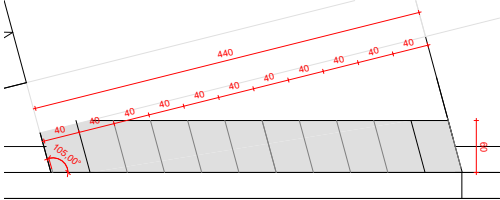

GR-B-440X60 -> 1 unitat
40x150 (2p)
40x150x6 (9p)

GR-B-440X60
e. 1 : 50

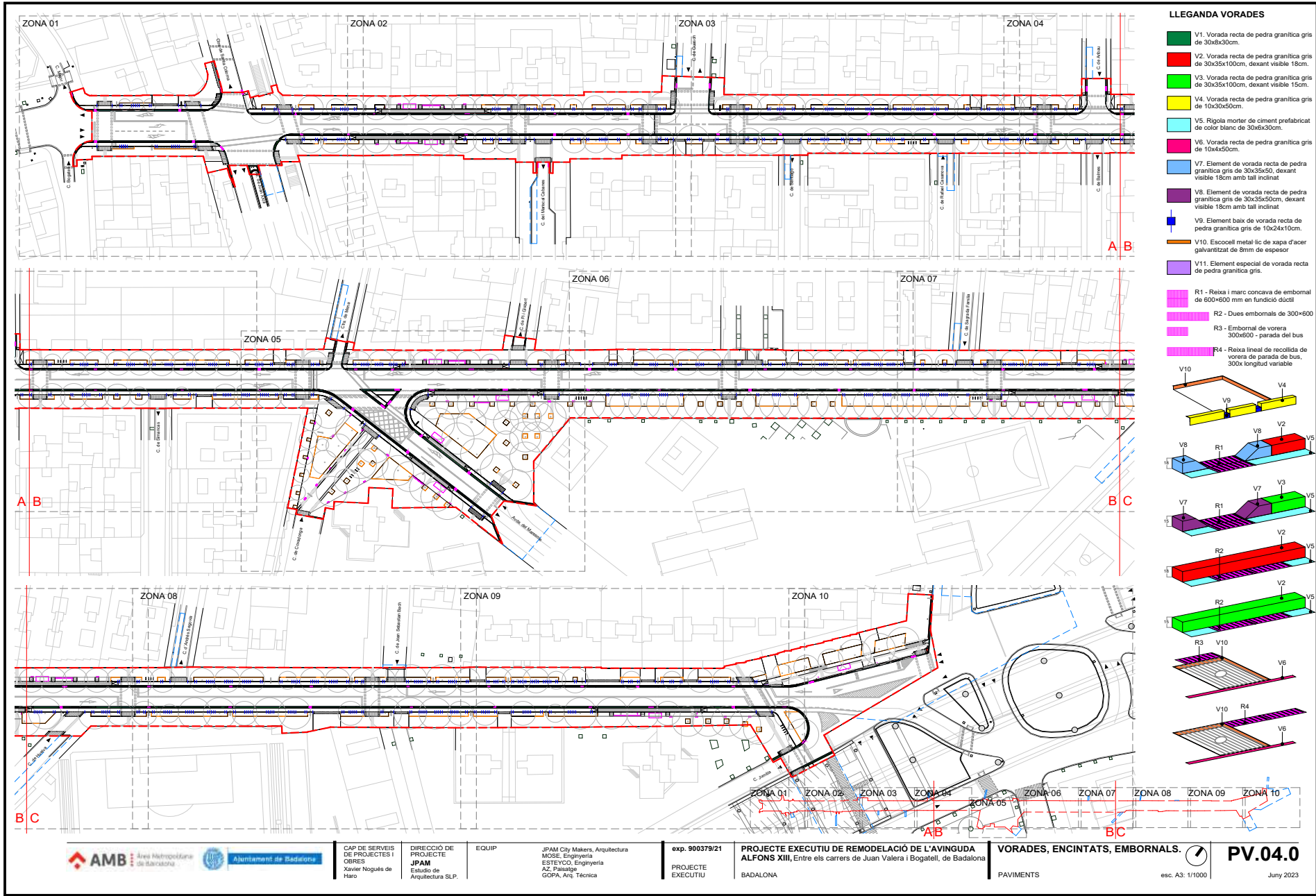

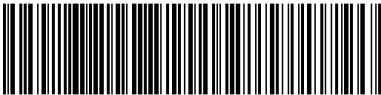
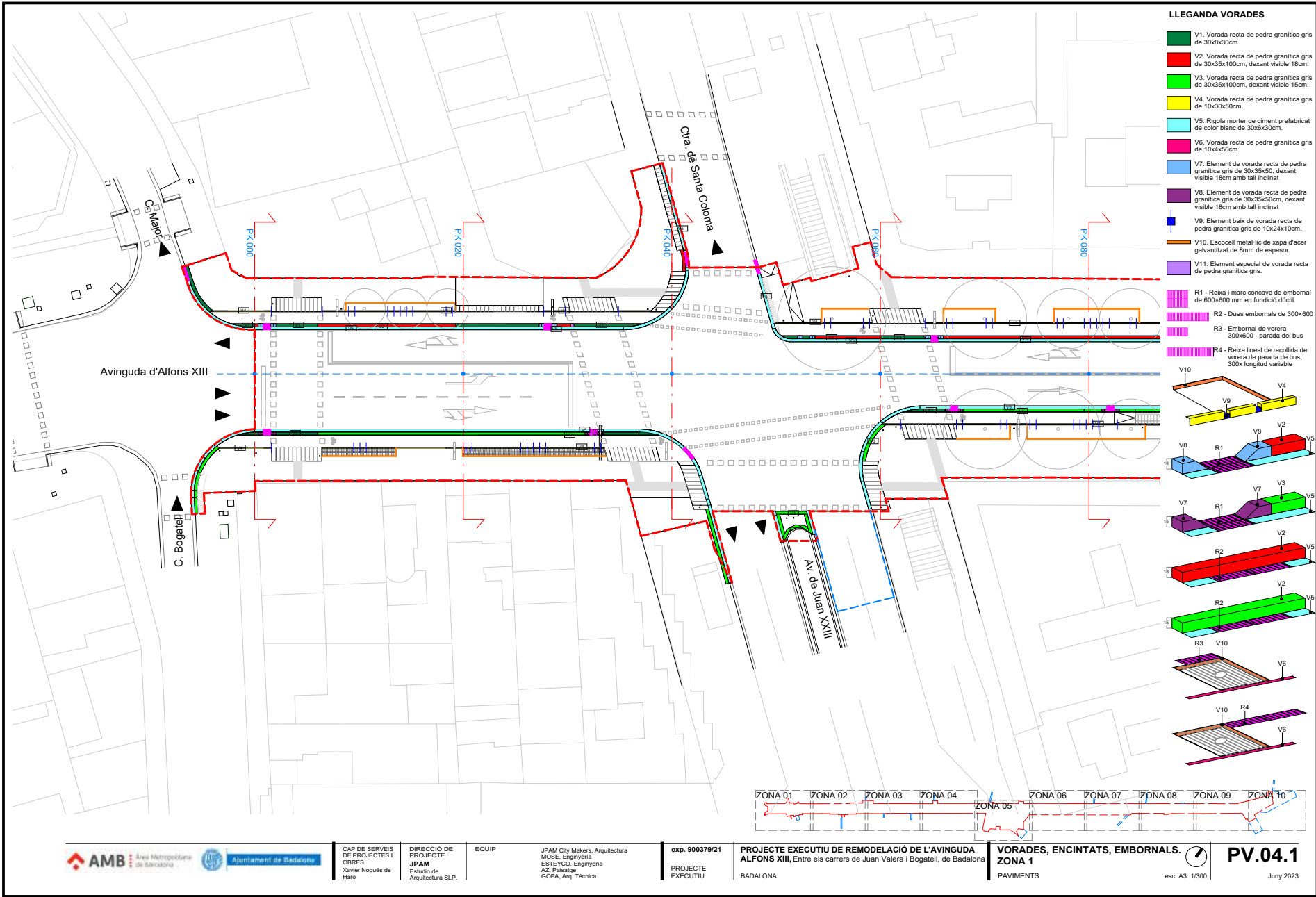

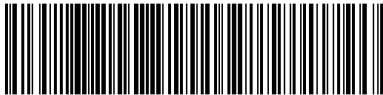

Aquesta és una còpia impresa del document electrònic (Ref.: 3585081 W8B1E-E4ZK3-R7X9P F80189E56D3E72C2EA3DB8B376CBA1AD6F67C2D47) generada amb l'aplicació informàtica Firmadoc. El document està APROVAT. Mitjançant el codi de verificació pot comprovar la validesa de la signatura electrònica dels documents signats en l'adreça web: <https://verificador.amb.cat/verificador/Documento/home>

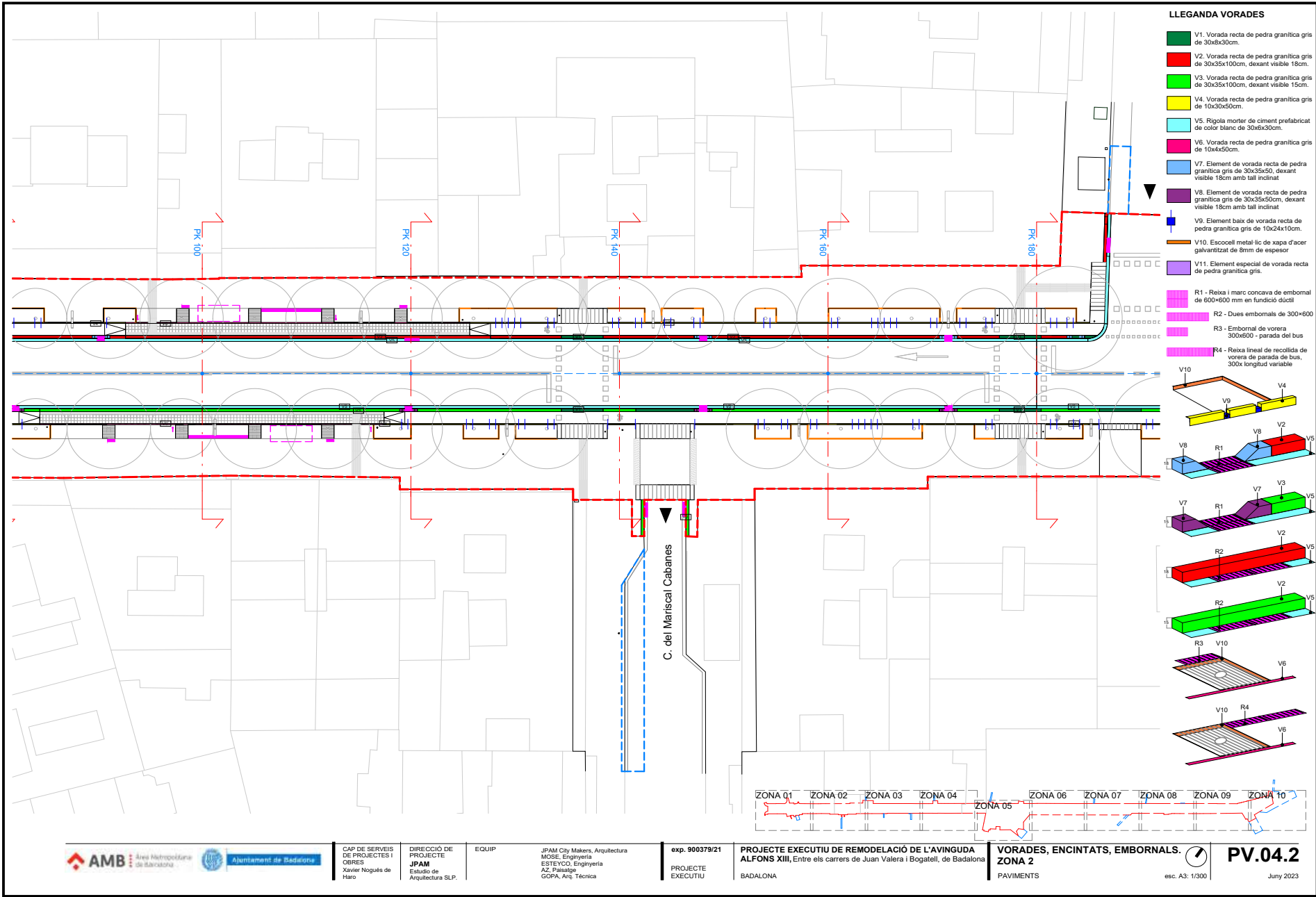

LLEGENDA VORADES

- V1. Vorada recta de pedra granítica gris de 30x30cm.
- V2. Vorada recta de pedra granítica gris de 30x35x100cm, dextant visible 18cm.
- V3. Vorada recta de pedra granítica gris de 30x35x100cm, dextant visible 15cm.
- V4. Vorada recta de pedra granítica gris de 10x30x50cm.
- V5. Rigola morter de ciment prefabricat de color blanc de 30x30x30cm.
- V6. Vorada recta de pedra granítica gris de 10x4x50cm.
- V7. Element de vorada recta de pedra granítica gris de 30x35x50, dextant visible 18cm amb tall inclinat.
- V8. Element de vorada recta de pedra granítica gris de 30x35x50cm, dextant visible 18cm amb tall inclinat.
- V9. Element baix de vorada recta de pedra granítica gris de 10x24x10cm.
- V10. Escocell metal·lic de xapa d'acer galvanitzat de 8mm de espesor.
- V11. Element especial de vorada recta de pedra granítica gris.

- R1 - Reixa i marc concava de embornal de 600x600 mm en fundició dúctil.
- R2 - Dues embornals de 300x600.
- R3 - Embornal de vorera 300x600 - parada del bus.
- R4 - Reixa lineal de recollida de vorera de parada de bus, 300x longitud variable.

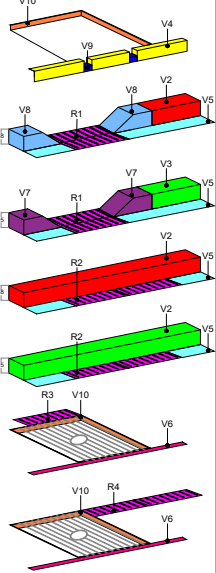

CAP DE SERVEIS DE PROJECTES I OBRES
Xavier Nogués de Haro

DIRECCIÓ DE PROJECTE
JPAM
Estudio de Arquitectura SLP.

EQUIP

JPAM City Makers, Arquitectura
MOSE, Enginyeria
ESTEYCO, Enginyeria
AZ, Paisatge
GOPA, Arq. Técnica

exp. 900379/21
PROJECTE EXECUTIU

PROJECTE EXECUTIU DE REMODELACIÓ DE L'AVINGUDA ALFONS XIII, Entre els carrers de Juan Valera i Bogatell, de Badalona
BADALONA

VORADES, ENCINTATS, EMBORNALS.
ZONA 2
PAVIMENTS

esc. A3: 1/300

PV.04.2
Juny 2023

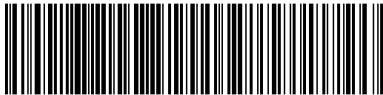
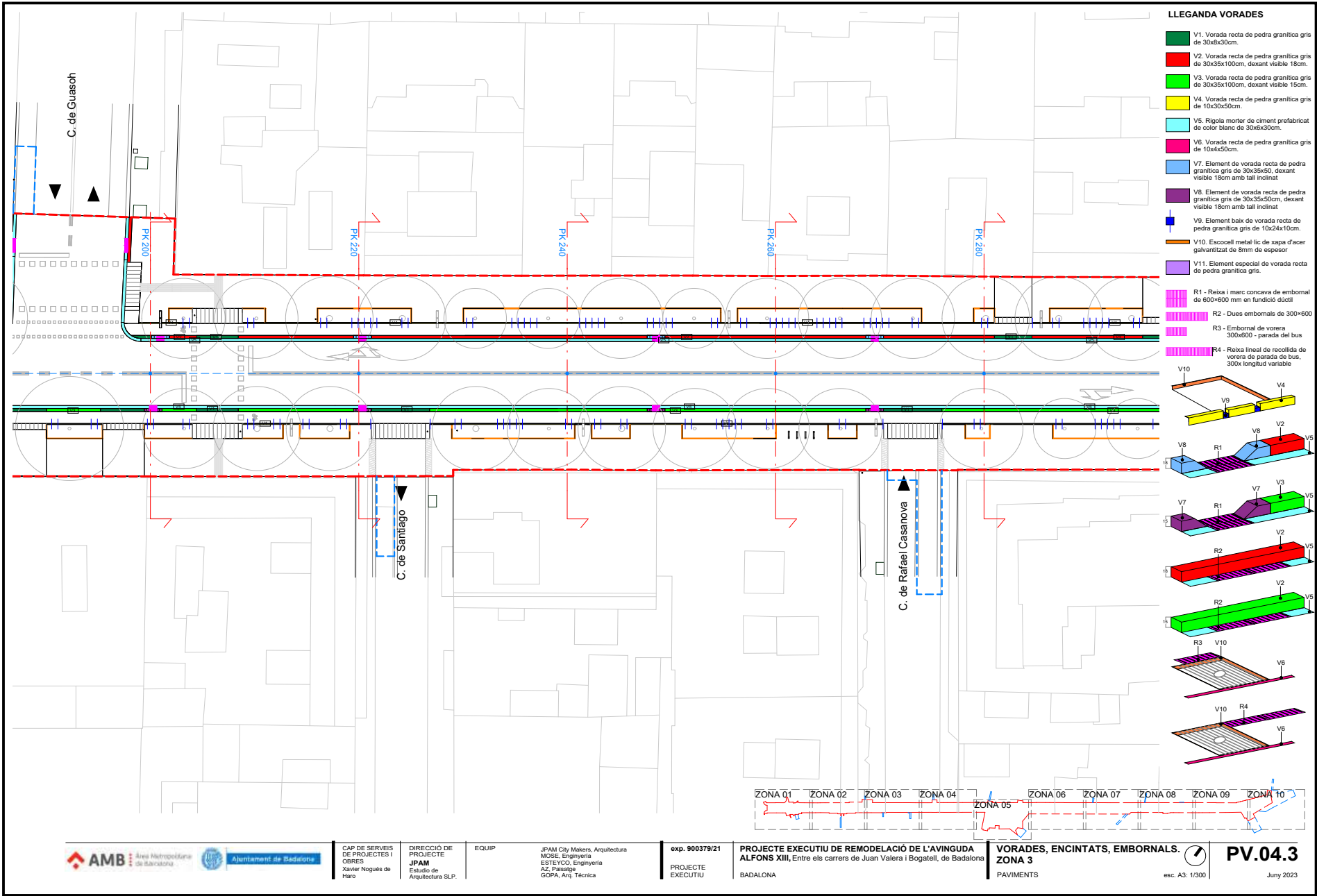

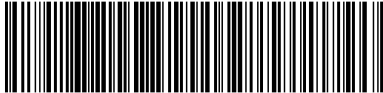

Aquesta és una còpia impresa del document electrònic (Ref.: 3585081 W8B1E-E4ZK3-R7X9P F80189565D3E72C2E3AD8376CBA1ADFE672C5D47) generada amb l'aplicació informàtica Firmadoc. El document està APROVAT. Mitjançant el codi de verificació pot comprovar la validesa de la signatura electrònica dels documents signats en l'adreça web: <https://verificador.amb.cat/verificador/Documento/home>

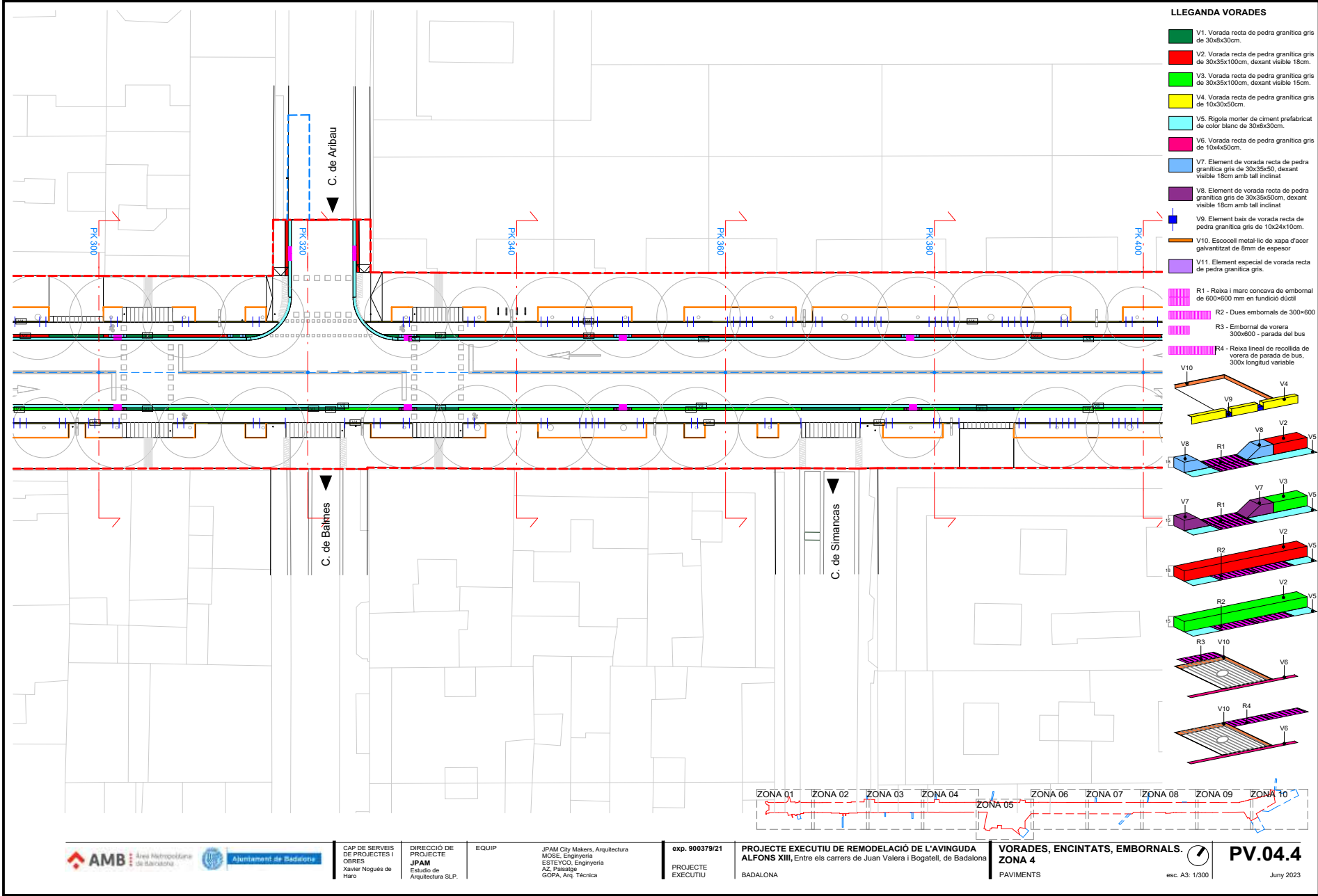

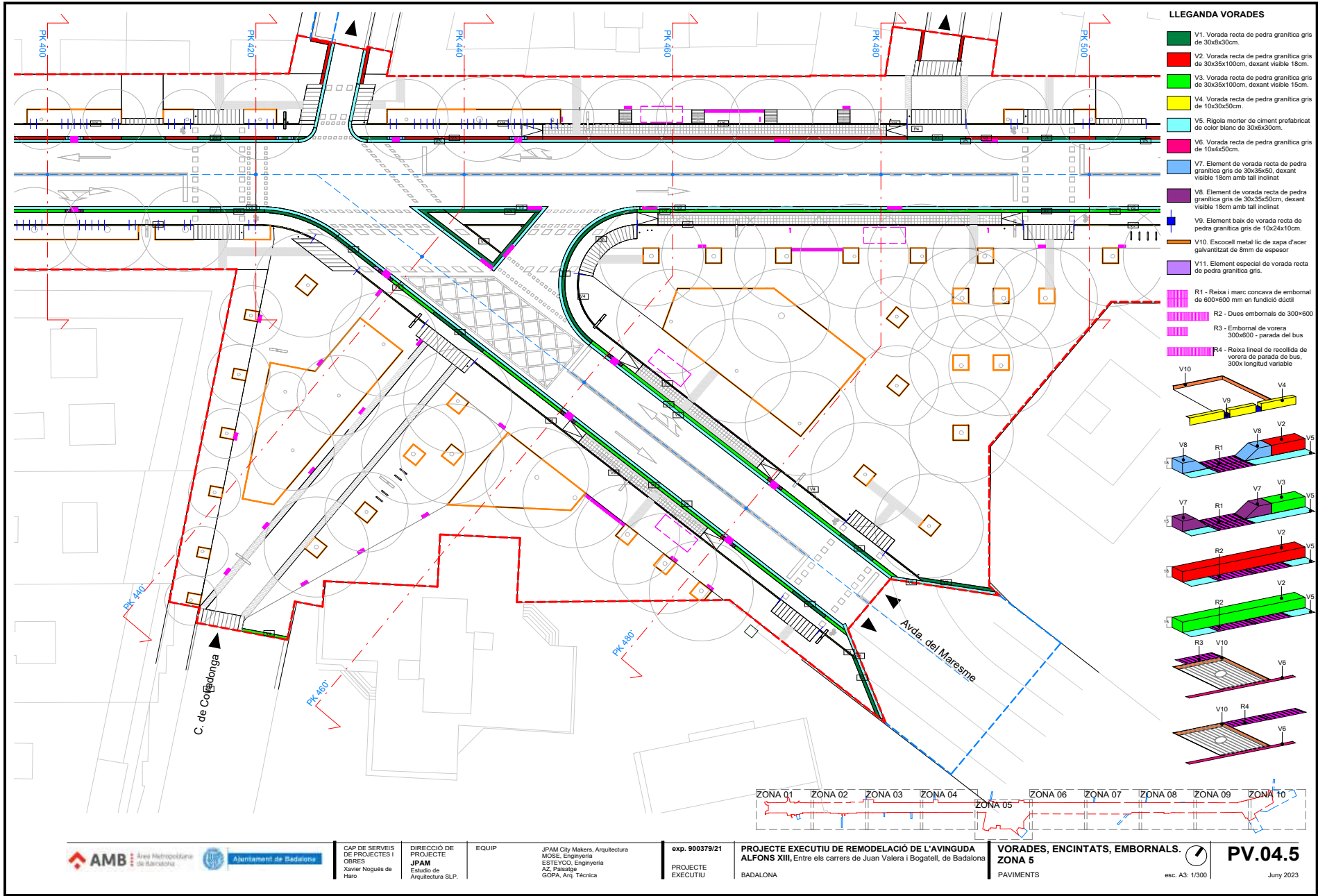



Aquesta és una còpia impresa del document electrònic (Ref.: 3585081 W8B1E-E4ZK3-R7X9P F80189E56D3E72C2E3AD8B376CBA1ADF672C5D47) generada amb l'aplicació informàtica Firmadoc. El document està APROVAT. Mitjançant el codi de verificació pot comprovar la validesa de la signatura electrònica dels documents signats en l'adreça web: <https://verificador.amb.cat/verificador/Documento/home>

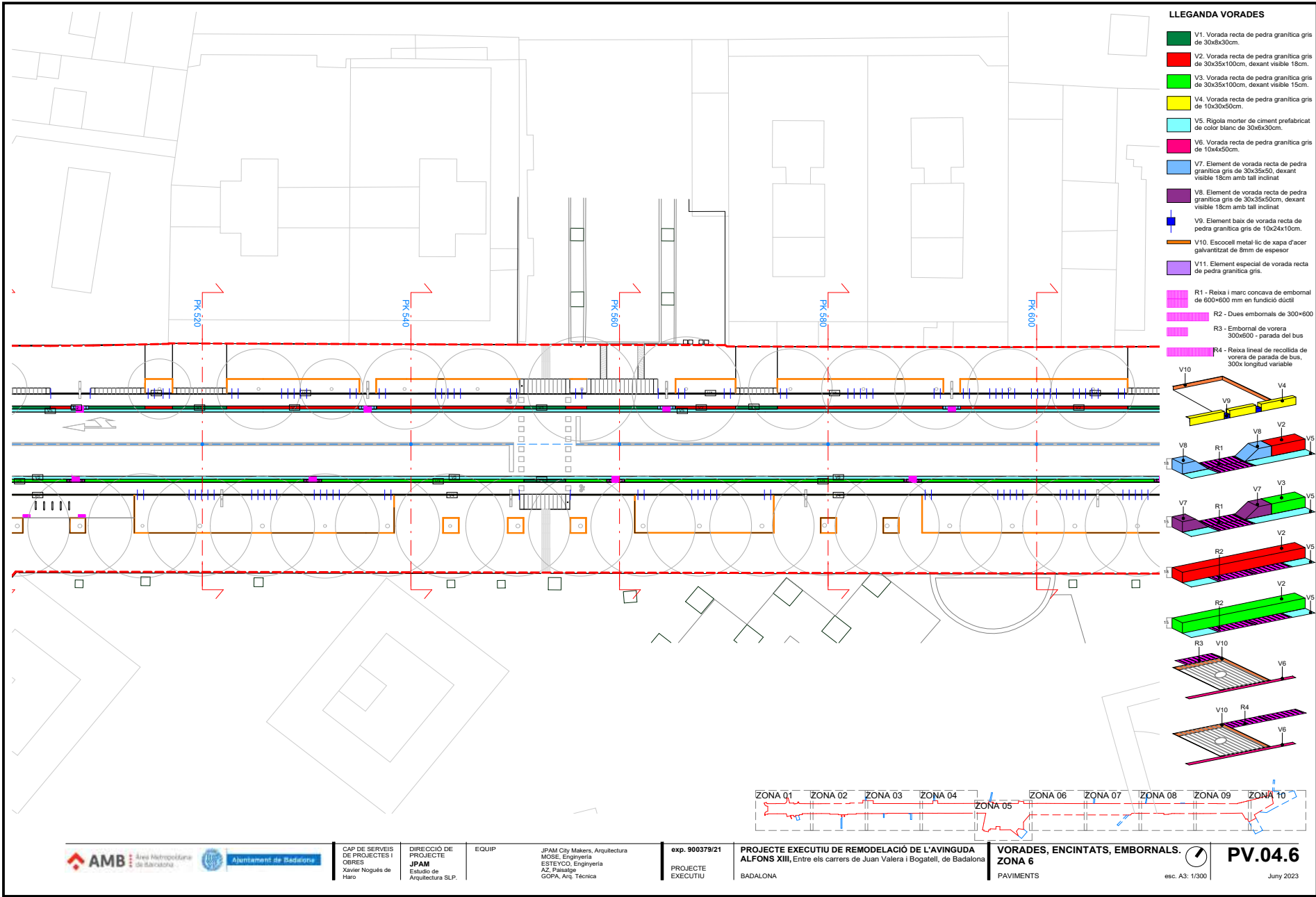

Ajuntament de Badalona

CAP DE SERVEIS
DE PROJECTES I
OBRES
Xavier Nogué de
Haro

DIRECCIÓ DE
PROJECTE
JPAM
Estudio de
Arquitectura SLP.

EQUIP

JPAM City Makers, Arquitectura
MOSE, Enginyeria
ESTEYCO, Enginyeria
AZ, Paisatge
GOPA, Arq. Técnica

exp. 900379/21
PROJECTE
EXECUTIU

PROJECTE EXECUTIU DE REMODELACIÓ DE L'AVINGUDA
ALFONS XIII, Entre els carrers de Juan Valera i Bogatell, de Badalona
BADALONA

VORADES, ENCINTATS, EMBORNALS.
ZONA 6
PAVIMENTS

esc. A3: 1/300

PV.04.6

Juny 2023

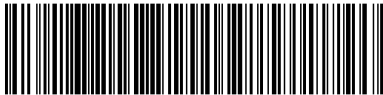

Aquesta és una còpia impresa del document electrònic (Ref.: 3585081 W8B1E-E4ZK3-R7X9P F80189E56B3E72C2E3AD8B376C8BA1AD6F672C5D47) generada amb l'aplicació informàtica Firmadoc. El document està APROVAT. Mitjançant el codi de verificació pot comprovar la validesa de la signatura electrònica dels documents signats en l'adreça web: <https://verificador.amb.cat/verificador/Documento/home>

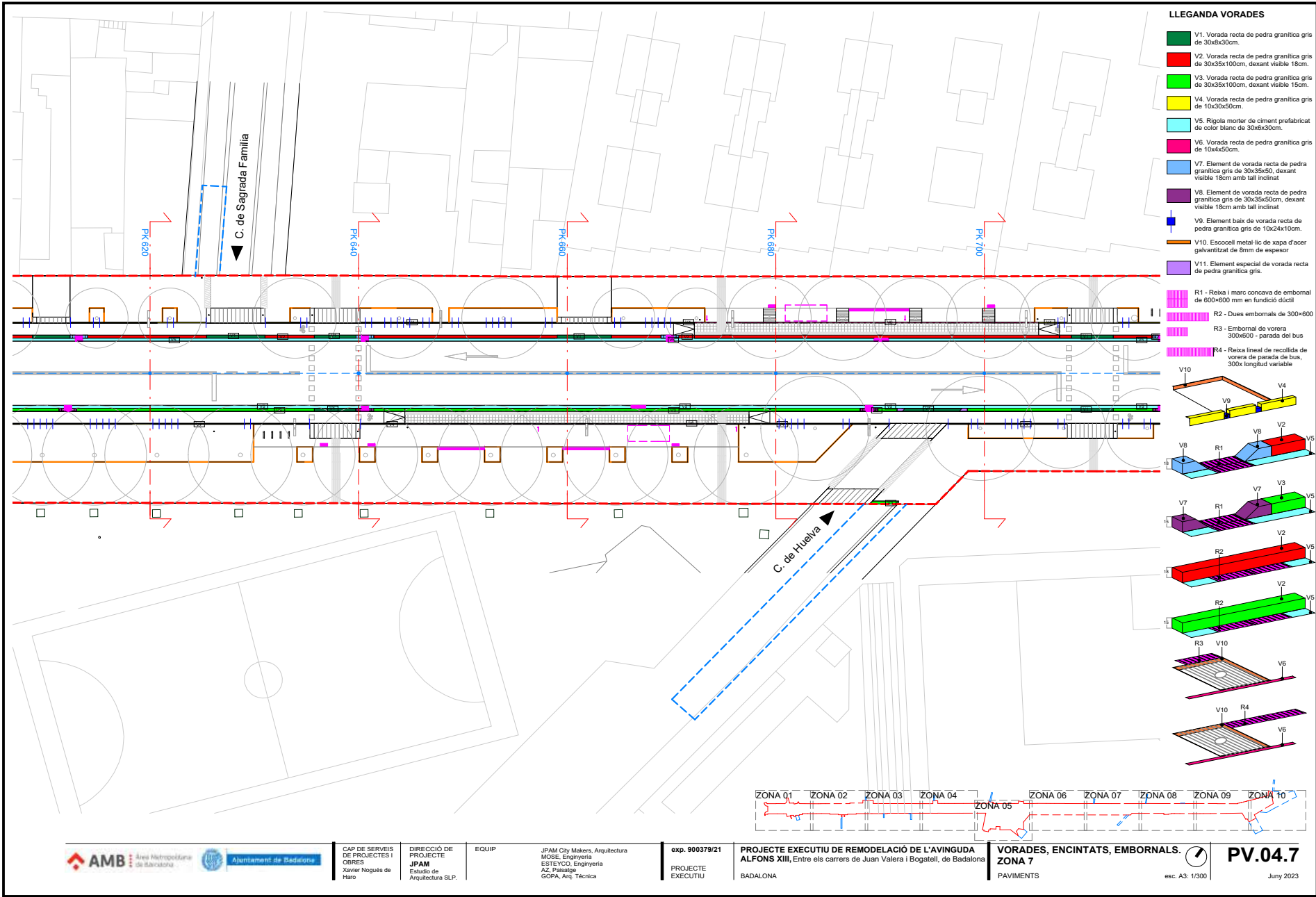

CAP DE SERVEIS
DE PROJECTES I
OBRES
Xavier Nogués de
Haro

DIRECCIÓ DE
PROJECTE
JPAM
Estudio de
Arquitectura SLP.

EQUIP

JPAM City Makers, Arquitectura
MOSE, Enginyeria
ESTEYCO, Enginyeria
AZ, Paisatge
GOPA, Arq. Técnica

exp. 900379/21
PROJECTE
EXECUTIU

PROJECTE EXECUTIU DE REMODELACIÓ DE L'AVINGUDA
ALFONS XIII, Entre els carrers de Juan Valera i Bogatell, de Badalona
BADALONA

VORADES, ENCINTATS, EMBORNALS.
ZONA 7
PAVIMENTS

esc. A3: 1/300

PV.04.7
Juny 2023

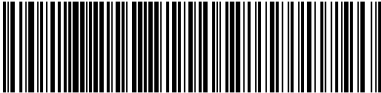

Aquesta és una còpia impresa del document electrònic (Ref.: 3585081 W8B1E-E4ZK3-R7X9P F80189565D3E72C2E3AD8B376CBA1AD6F672C5D47) generada amb l'aplicació informàtica Firmadoc. El document està APROVAT. Mitjançant el codi de verificació pot comprovar la validesa de la signatura electrònica dels documents signats en l'adreça web: <https://verificador.amb.cat/verificador/Document/home>

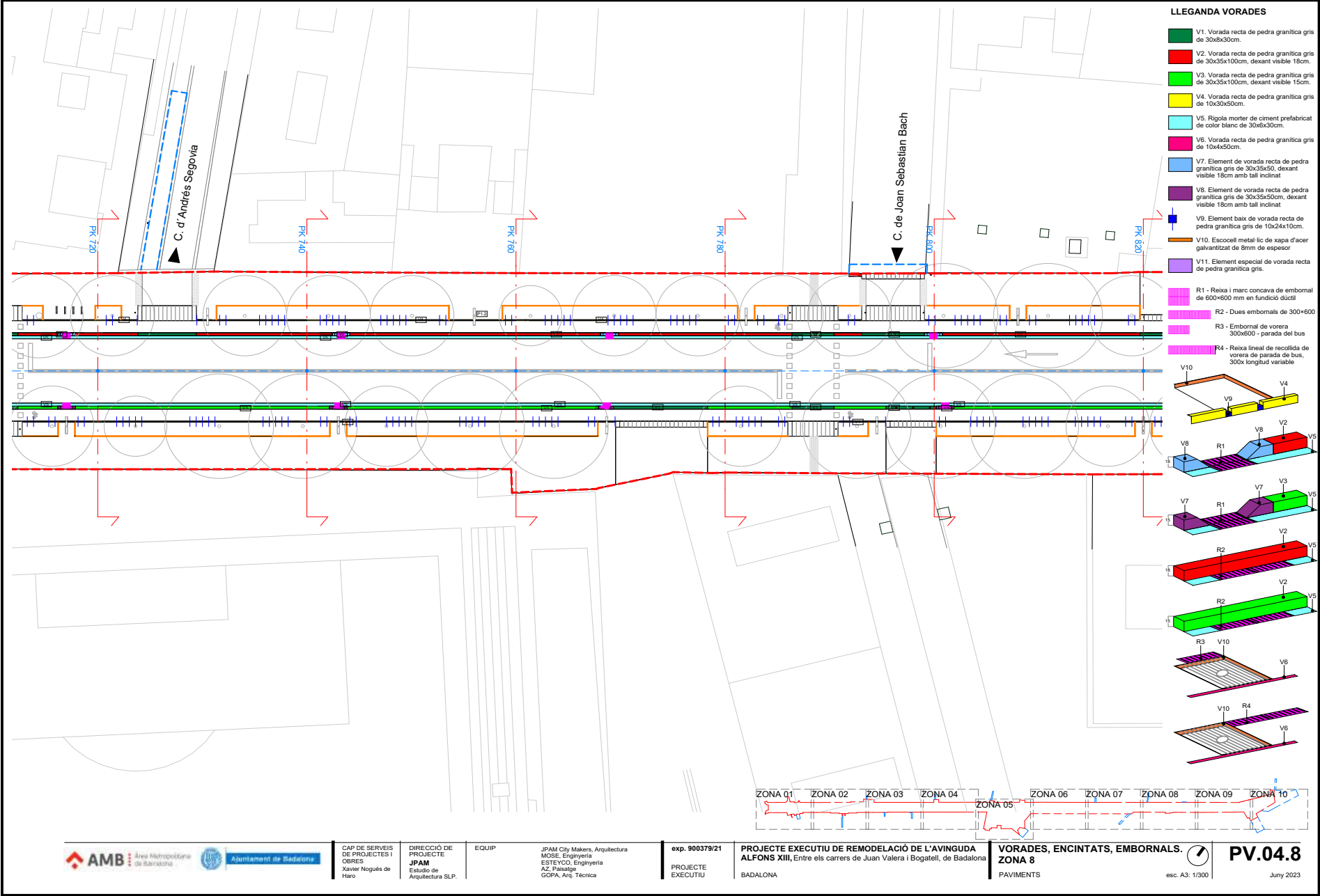

CAP DE SERVEIS
DE PROJECTES I
OBRES
Xavier Nogués de
Haro

DIRECCIÓ DE
PROJECTE
JPAM
Estudio de
Arquitectura SLP.

EQUIP

JPAM City Makers, Arquitectura
MOSE, Enginyeria
ESTEYCO, Enginyeria
AZ, Paisatge
GOPA, Arq. Técnica

exp. 900379/21
PROJECTE
EXECUTIU

PROJECTE EXECUTIU DE REMODELACIÓ DE L'AVINGUDA
ALFONS XIII, Entre els carrers de Juan Valera i Bogatell, de Badalona
BADALONA

VORADES, ENCINTATS, EMBORNALS.
ZONA 8
PAVIMENTS

esc. A3: 1/300

PV.04.8
July 2023

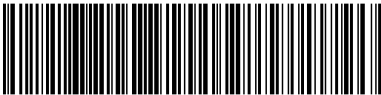

Aquesta és una còpia impresa del document electrònic (Ref.: 3585081 W8B1E-E4ZK3-R7X9P F80189E56D3E72C2EAC3AD8B376CBA1ADF672C5D47) generada amb l'aplicació informàtica Firmadoc. El document està APROVAT. Mitjançant el codi de verificació pot comprovar la validesa de la signatura electrònica dels documents signats en l'adreça web: <https://verificador.amb.cat/verificador/Documento/home>

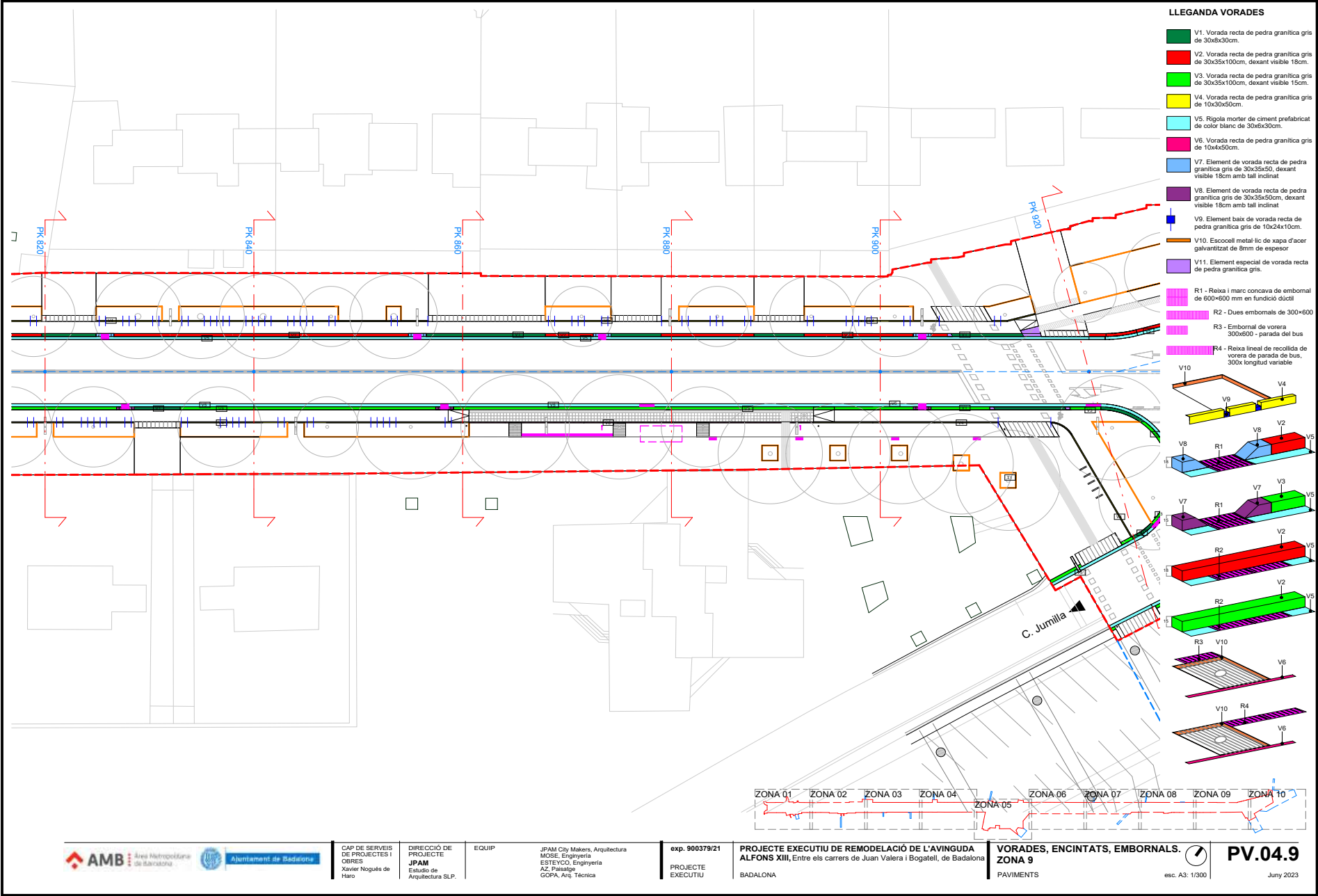

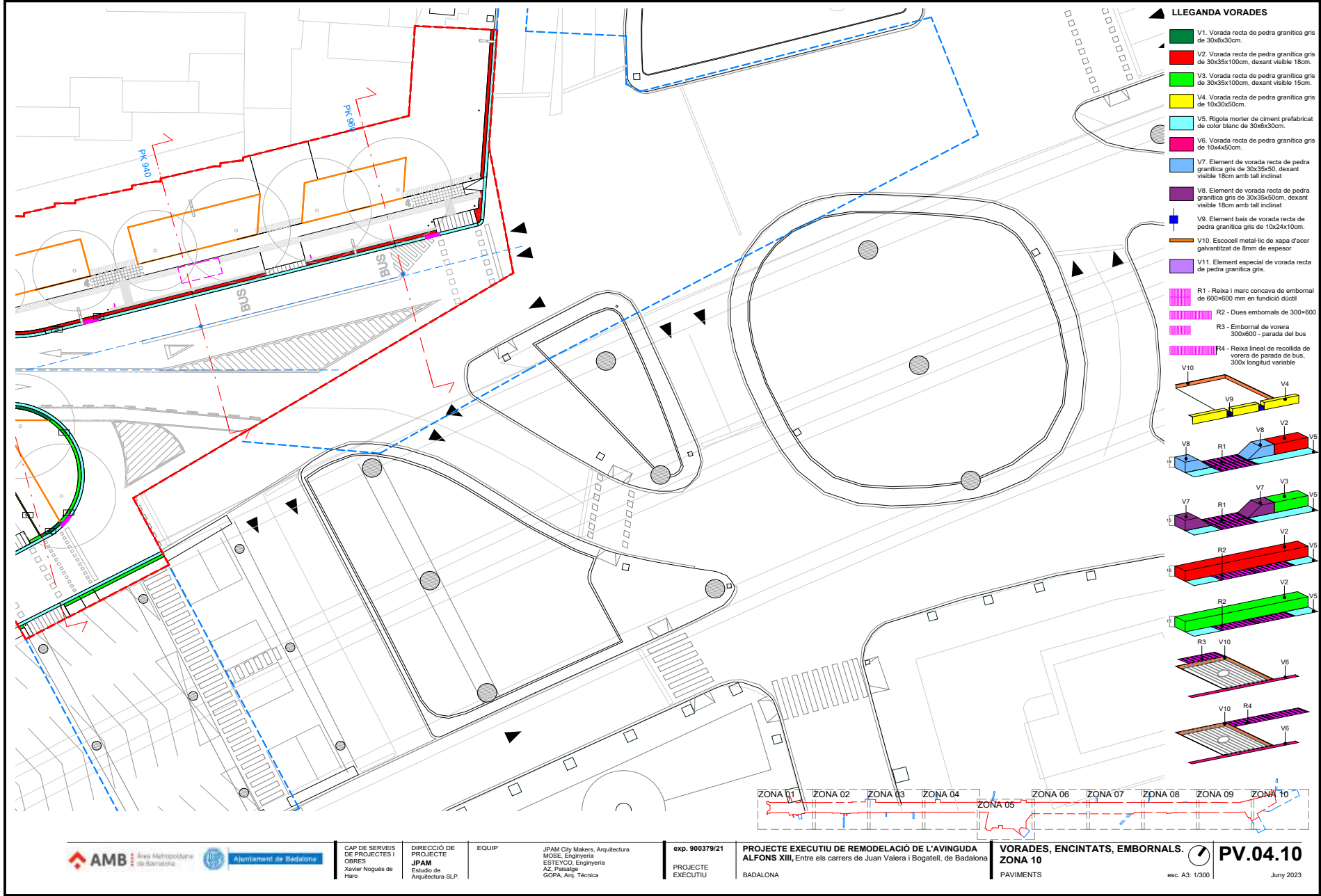
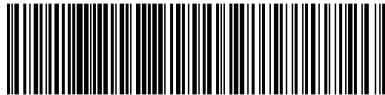

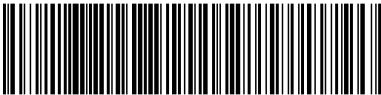

Aquesta és una còpia impresa del document electrònic (Ref.: 3585081 W8B1E-E4ZK3-R7X9P F80189E56D3E72CE2A3D8B376CBA1AD6F672C5D47) generada amb l'aplicació informàtica Firmadoc. El document està APROVAT. Mitjançant el codi de verificació pot comprovar la validesa de la signatura electrònica dels documents signats en l'adreça web: <https://verificador.amb.cat/verificador/DocumentO/home>



Ajuntament de Badalona

CAP DE SERVEIS
DE PROJECTES I
OBRES
Xavier Nogués de
Haro

DIRECCIÓ DE
PROJECTE
JPAM
Estudi de
Arquitectura SLP.

EQUIP

JPAM City Makers, Arquitectura
MOSE, Enginyeria
ESTEYCO, Enginyeria
AZ, Paisatge
GOPA, Arq. Tècnica

exp. 900379/21
PROJECTE
EXECUTIU

PROJECTE EXECUTIU DE REMODELACIÓ DE L'AVINGUDA
ALFONS XIII, Entre els carrers de Juan Valera i Bogatell, de Badalona
BADALONA

VORADES, ENCINTATS, EMBORNALS.
DETALLS
PAVIMENTS

esc. A3: 1/50

PV.04.11

Juny 2023

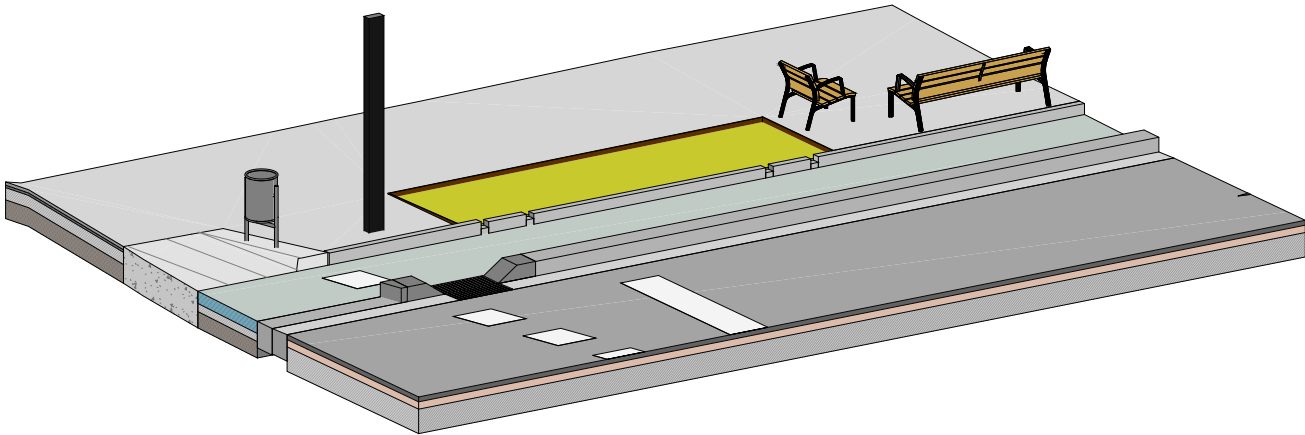
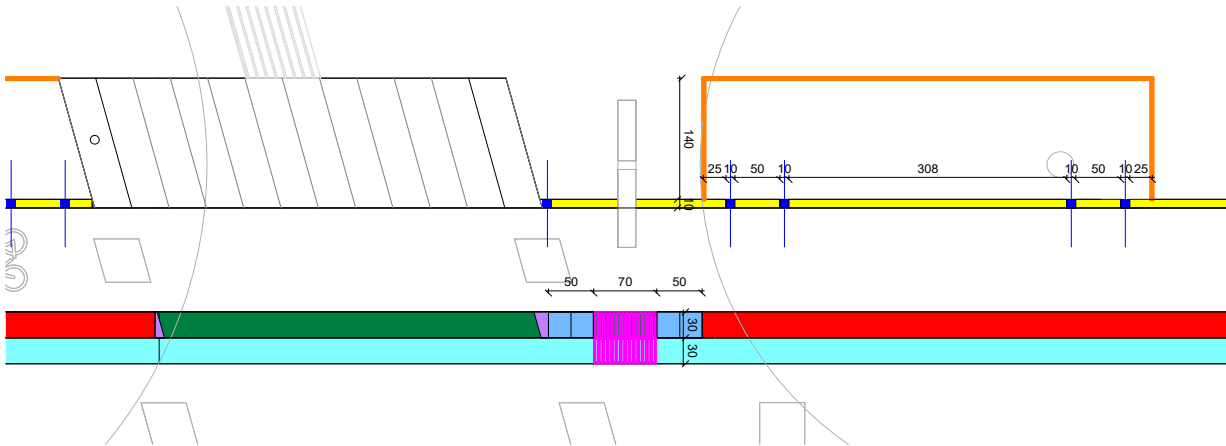

LLEGANDA VORADES

- V1. Vorada recta de pedra granítica gris de 30x8x30cm.
- V2. Vorada recta de pedra granítica gris de 30x35x100cm, dextant visible 18cm.
- V3. Vorada recta de pedra granítica gris de 30x35x100cm, dextant visible 15cm.
- V4. Vorada recta de pedra granítica gris de 10x30x50cm.
- V5. Rigola morter de ciment prefabricat de color blanc de 30x6x30cm.
- V6. Vorada recta de pedra granítica gris de 10x4x50cm.
- V7. Element de vorada recta de pedra granítica gris de 30x35x50, dextant visible 18cm amb tall inclinat.
- V8. Element de vorada recta de pedra granítica gris de 30x35x50cm, dextant visible 18cm amb tall inclinat.
- V9. Element baix de vorada recta de pedra granítica gris de 10x24x10cm.
- V10. Escocell metàl·lic de xapa d'acer galvanitzat de 8mm de espesor
- V11. Element especial de vorada recta de pedra granítica gris.

- R1 - Reixa i marc concava de embornal de 600x600 mm en fundició dúctil
- R2 - Dues embornals de 300x600
- R3 - Embornal de vorera 300x600 - parada del bus
- R4 - Reixa lineal de recollida de vorera de parada de bus, 300x longitud variable

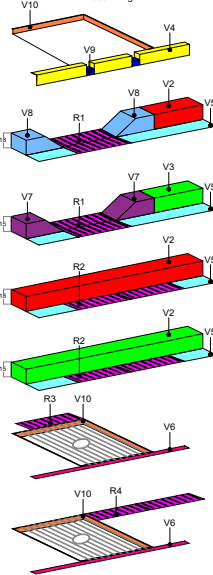

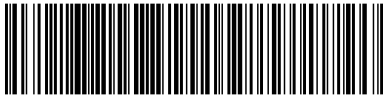

Aquesta és una còpia impresa del document electrònic (Ref.: 3585081 W8B1E-E4ZK3-R7X9P F80189565D3E72C2EA3DB8376CBA1ADF67C5D47) generada amb l'aplicació informàtica Firmadoc. El document està APROVAT. Mitjançant el codi de verificació pot comprovar la validesa de la signatura electrònica dels documents signats en l'adreça web: <https://verificador.amb.cat/verificador/Documento/home>

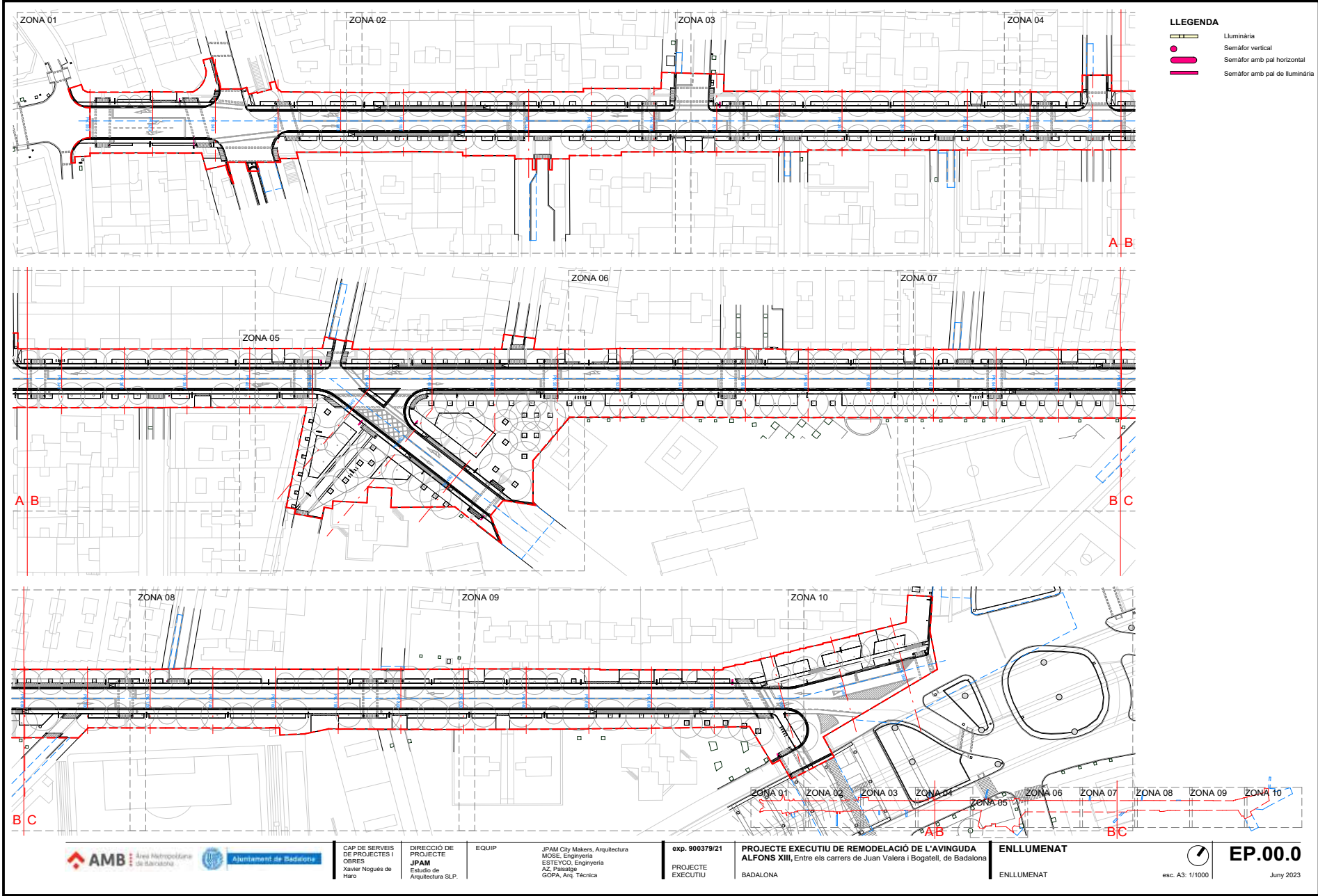

CAP DE SERVEIS
DE PROJECTES I
OBRES
Xavier Nogués de
Haro

DIRECCIÓ DE
PROJECTE
JPAM
Estudio de
Arquitectura SLP.

EQUIP

JPAM City Makers, Arquitectura
MOSE, Enginyeria
ESTEYCO, Enginyeria
AZ, Paisatge
GOPA, Arq. Tècnica

exp. 900379/21
PROJECTE
EXECUTIU

PROJECTE EXECUTIU DE REMODELACIÓ DE L'AVINGUDA
ALFONS XIII, Entre els carrers de Juan Valera i Bogatell, de Badalona
BADALONA

ENLLUMENAT
ENLLUMENAT

esc. A3: 1/1000

EP.00.0
Juny 2023

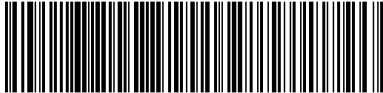

Aquesta és una còpia impresa del document electrònic (Ref.: 3585081 W8B1E-E4ZK3-R7X9P F80189E56D3E72C2E3A3D8B376CBA1AD6F72C5D47) generada amb l'aplicació informàtica Firmadoc. El document està APROVAT. Mitjançant el codi de verificació pot comprovar la validesa de la signatura electrònica dels documents signats en l'adreça web: <https://verificador.amb.cat/verificador/Document/home>

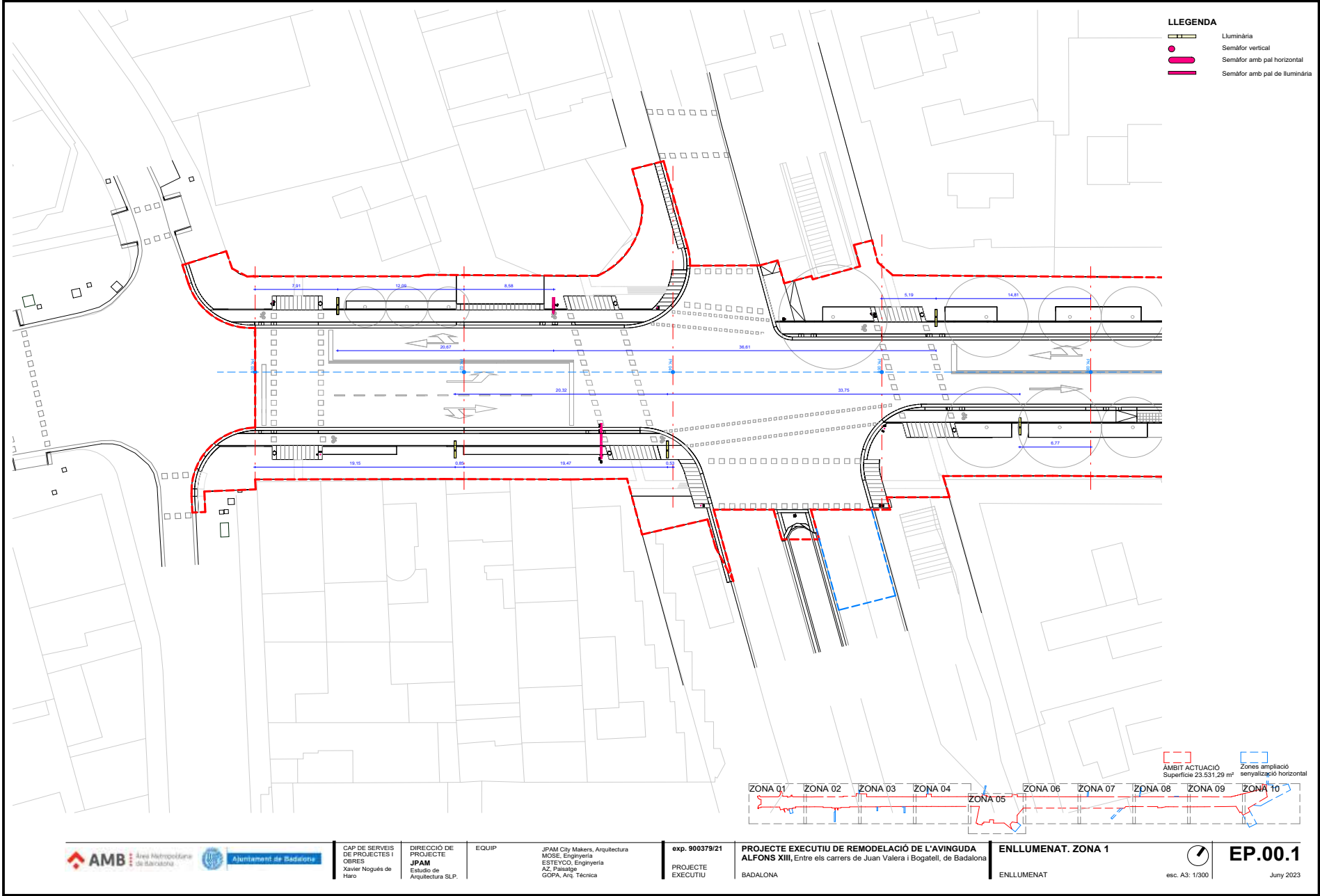

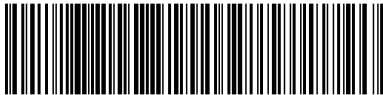

Aquesta és una còpia impresa del document electrònic (Ref.: 3585081 W8B1E-E4ZK3-R7X9P F80189E56D3E72C2E3A3DB8376CBA1ADF67C25D47) generada amb l'aplicació informàtica Firmadoc. El document està APROVAT. Mitjançant el codi de verificació pot comprovar la validesa de la signatura electrònica dels documents signats en l'adreça web: <https://verificador.amb.cat/verificador/Document/home>

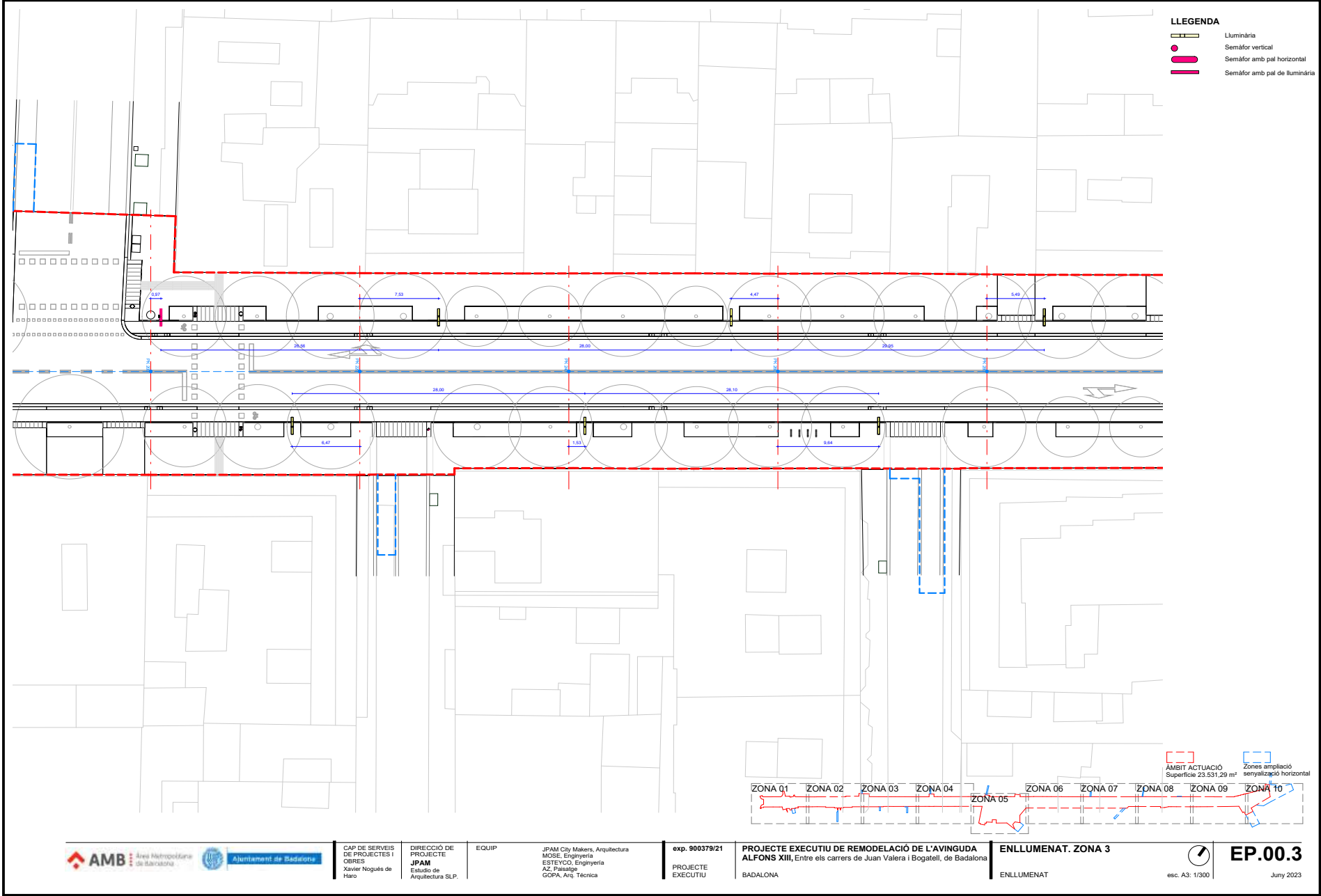

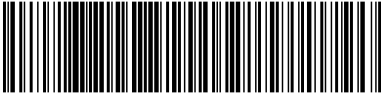
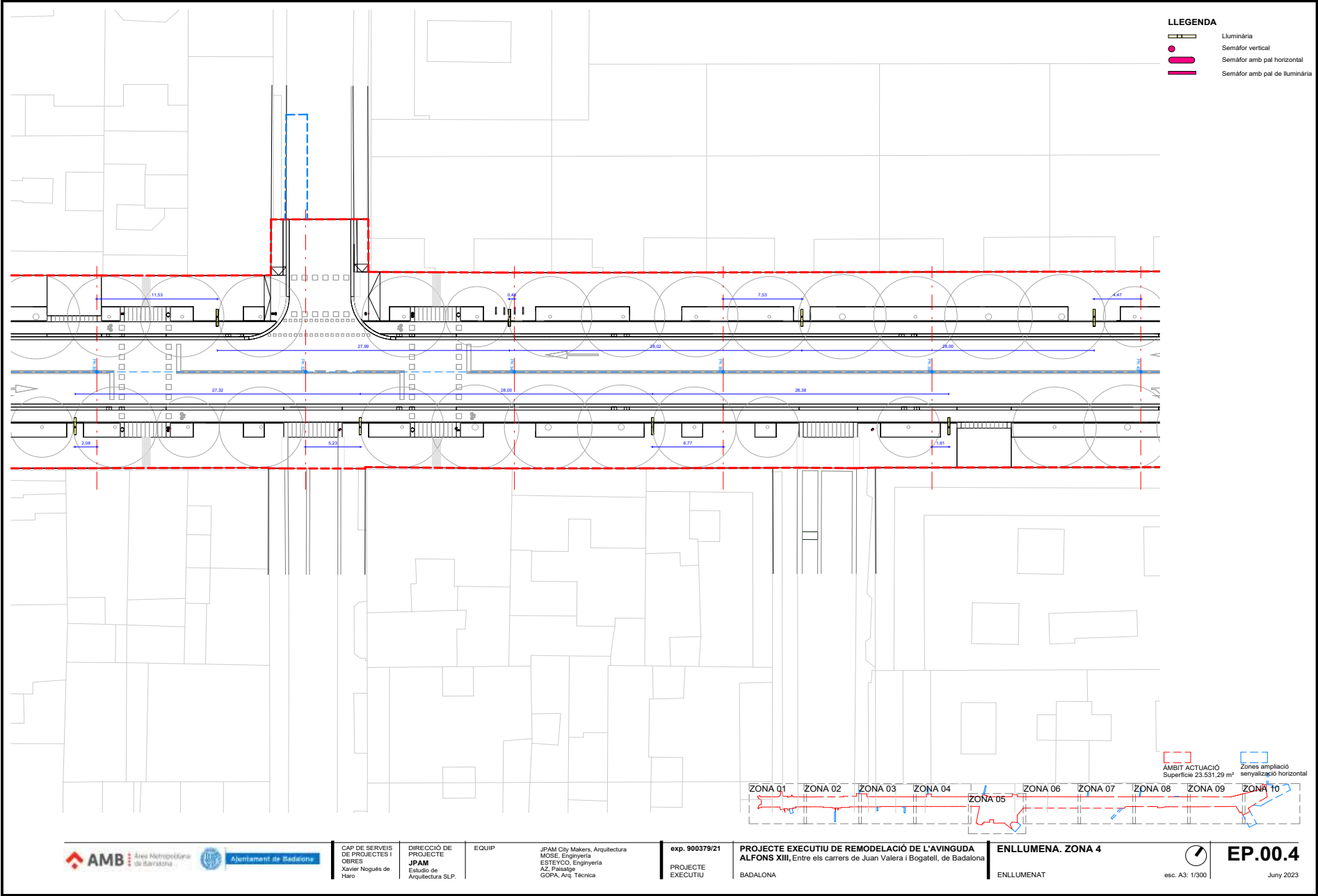

Aquesta és una còpia impresa del document electrònic (Ref.: 3585081 W8B1E-E4ZK3-R7X9P F80189E56D3E72C2E3A3D8B376CBA1ADF672C5D47) generada amb l'aplicació informàtica Firmadoc. El document està APROVAT. Mitjançant el codi de verificació pot comprovar la validesa de la signatura electrònica dels documents signats en l'adreça web: <https://verificador.amb.cat/verificador/Documento/home>

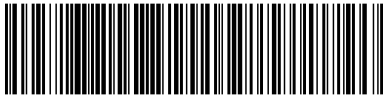

Aquesta és una còpia impresa del document electrònic (Ref.: 3585081 W8B1E-E4ZK3-R7X9P F80189E56D3E72C2E3A3D8B376C8A1AD6F672C5D47) generada amb l'aplicació informàtica Firmadoc. El document està APROVAT. Mitjançant el codi de verificació pot comprovar la validesa de la signatura electrònica dels documents signats en l'adreça web: <https://verificador.amb.cat/verificador/Document/Document/home>

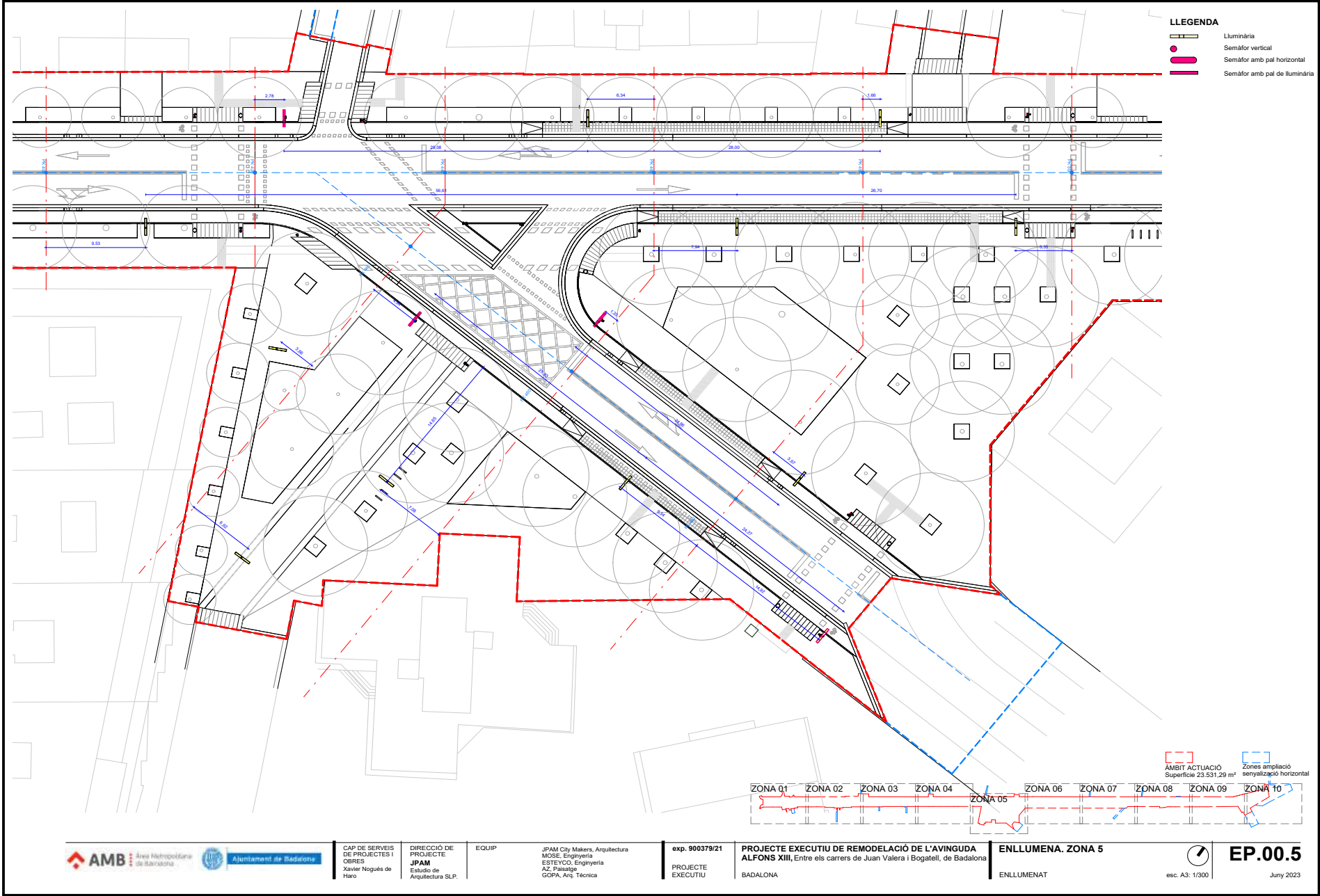

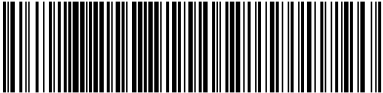
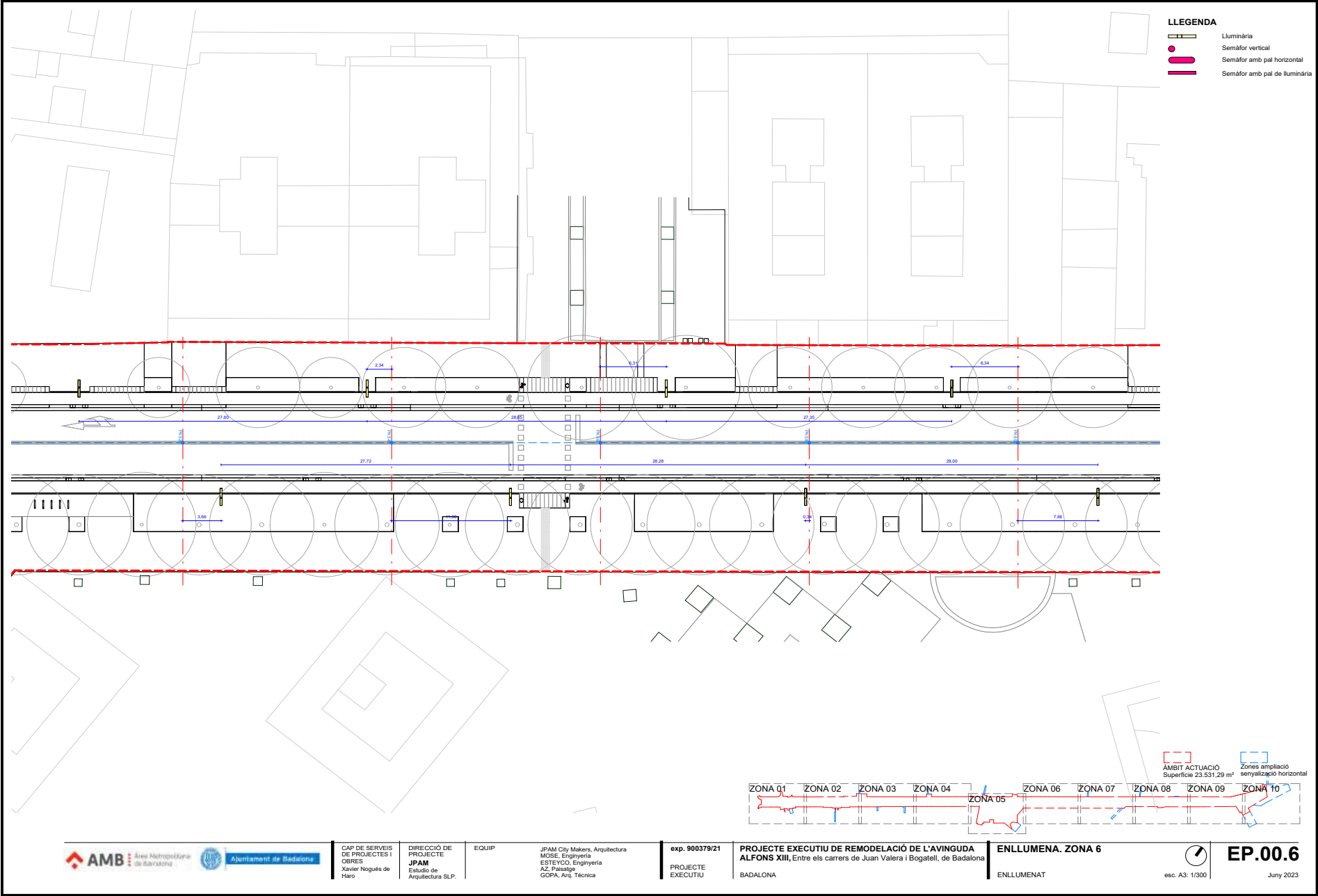

Aquesta és una còpia impresa del document electrònic (Ref.: 3585081 W8B1E-E4ZK3-R7X9P F80189E56D3E72C2E3AD8B376CBA1ADF672C5D47) generada amb l'aplicació informàtica Firmadoc. El document està APROVAT. Mitjançant el codi de verificació pot comprovar la validesa de la signatura electrònica dels documents signats en l'adreça web: <https://verificador.amb.cat/verificador/Document/0/home>

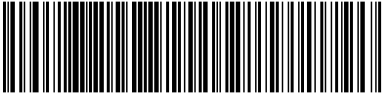
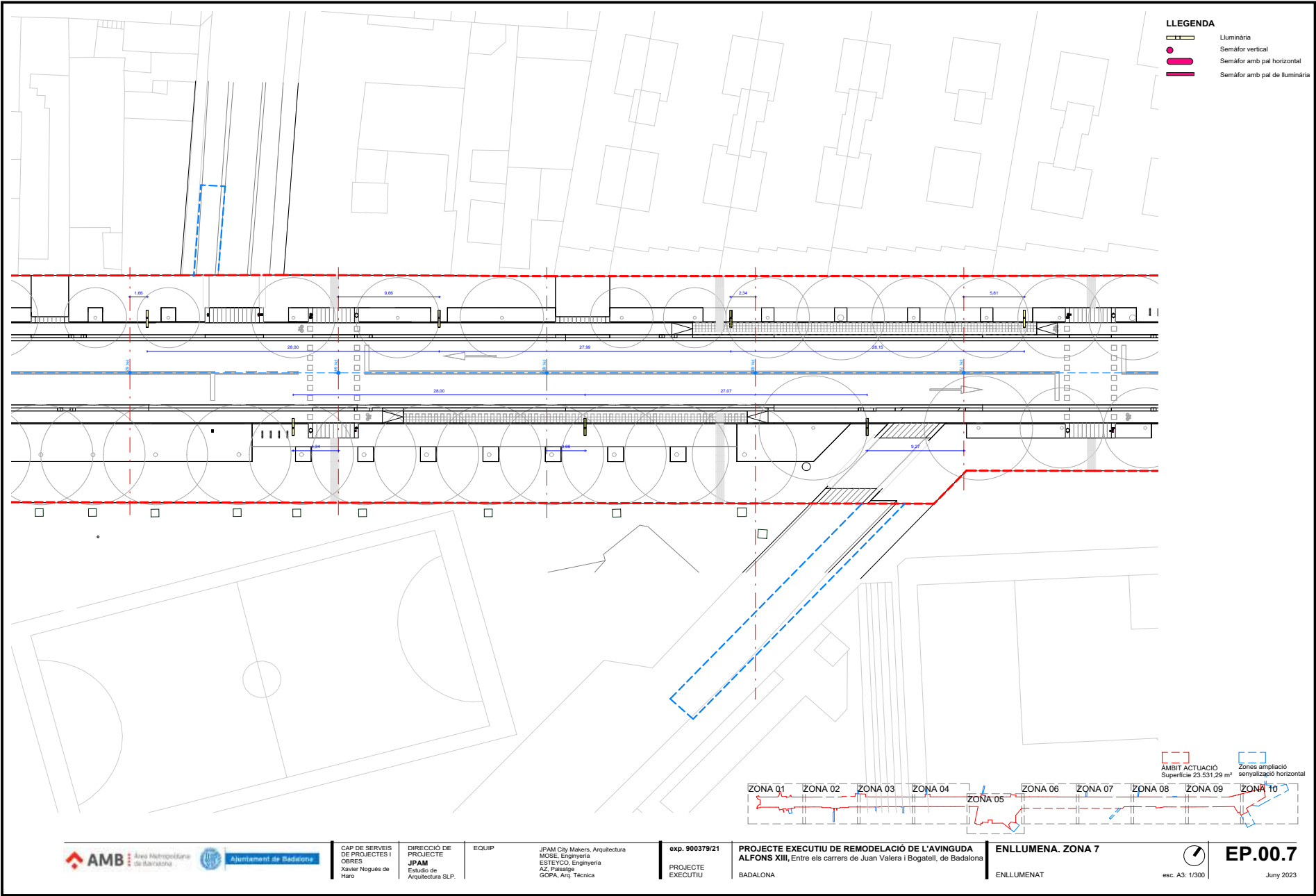

Aquesta és una còpia impresa del document electrònic (Ref.: 3585081 W8B1E-E4ZK3-R7X9P F80189E56D3E72C2EA3DB8376CBA1AD5F672C5D47) generada amb l'aplicació informàtica Firmadoc. El document està APROVAT. Mitjançant el codi de verificació pot comprovar la validesa de la signatura electrònica dels documents signats en l'adreça web: <https://verificador.amb.cat/verificador/Document/0/home>

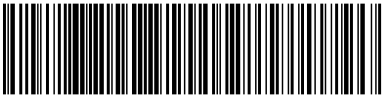
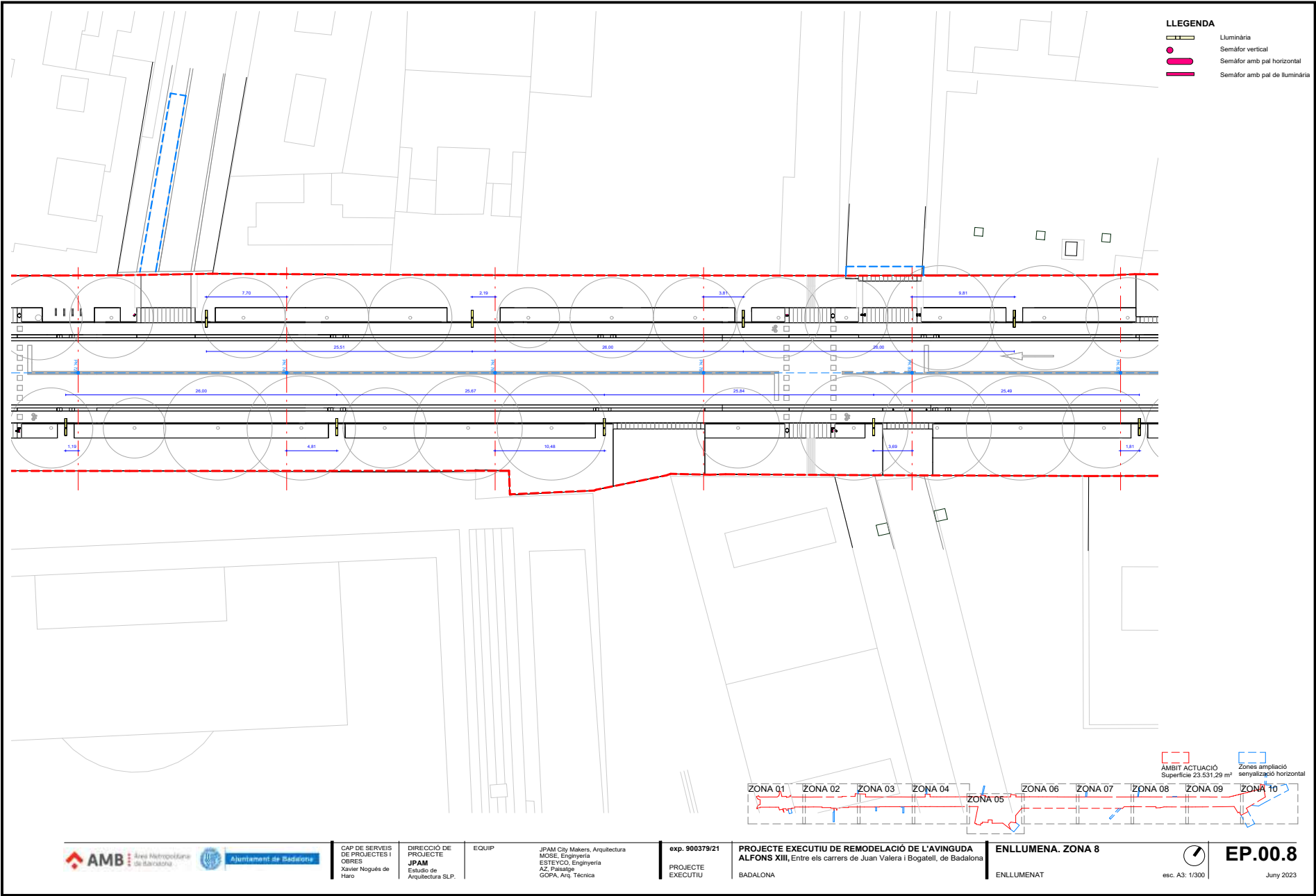

Aquesta és una còpia impresa del document electrònic (Ref.: 3585081 W8B1E-E4ZK3-R7X9P F80189565D3E72C2CEA3D8B376CBA1ADF672C5D47) generada amb l'aplicació informàtica Firmadoc. El document està APROVAT. Mitjançant el codi de verificació pot comprovar la validesa de la signatura electrònica dels documents signats en l'adreça web: <https://verificador.amb.cat/verificador/Document/Document/home>

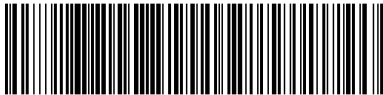

Aquesta és una còpia impresa del document electrònic (Ref.: 3585081/W8B1E-E4ZK3-R7X9P/F80189E65D3E72CEA3AD8B376CBA1ADf6F57C25D47) generada amb l'aplicació informàtica Firmadoc. El document està APRÒVAT. Mitjançant el codi de verificació pot comprovar la validesa de la signatura electrònica dels documents signats en l'adreça web: <https://verificador.amb.cat/verificadorDocumento/home>

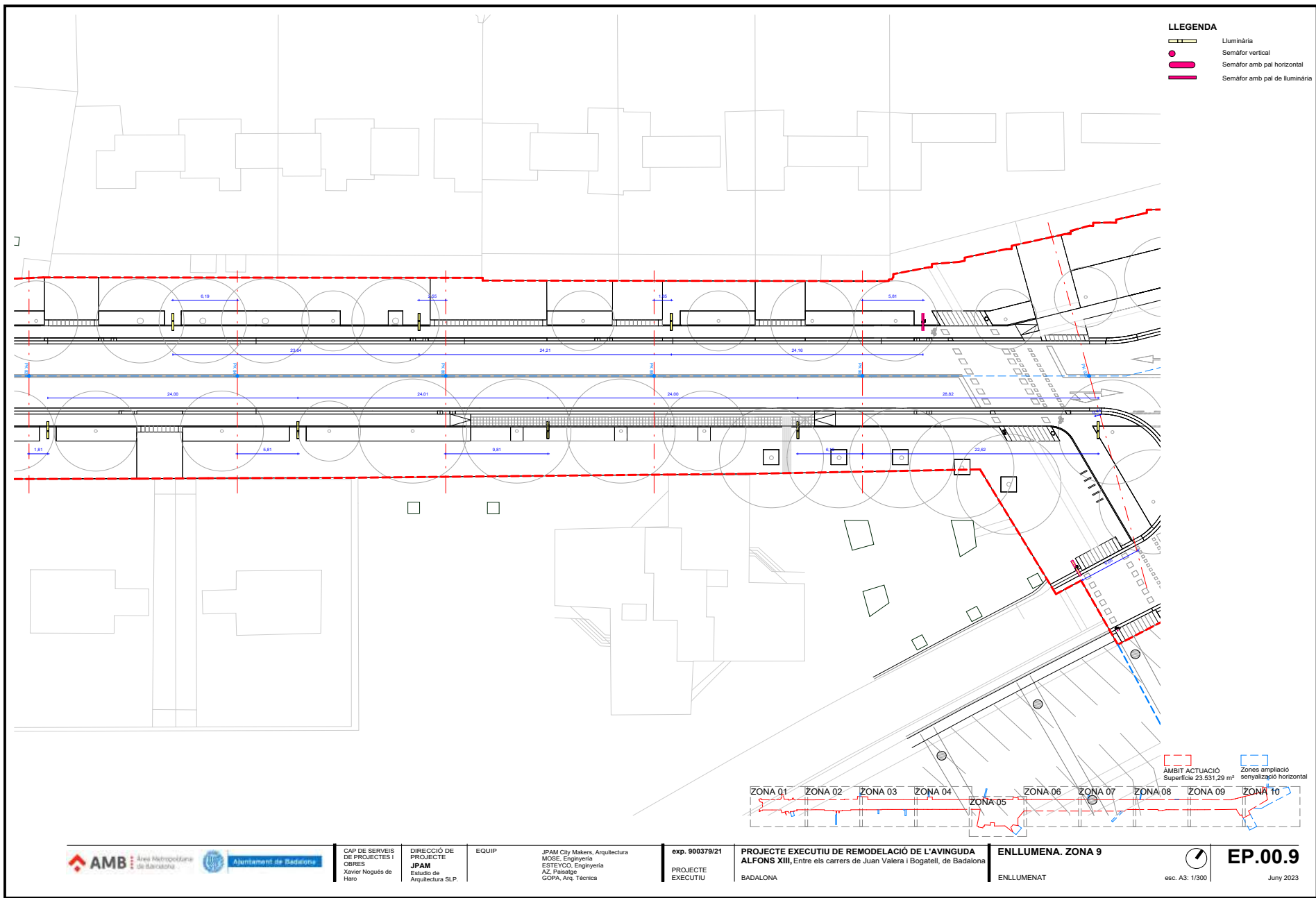

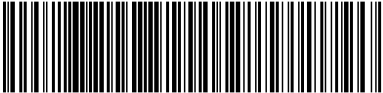
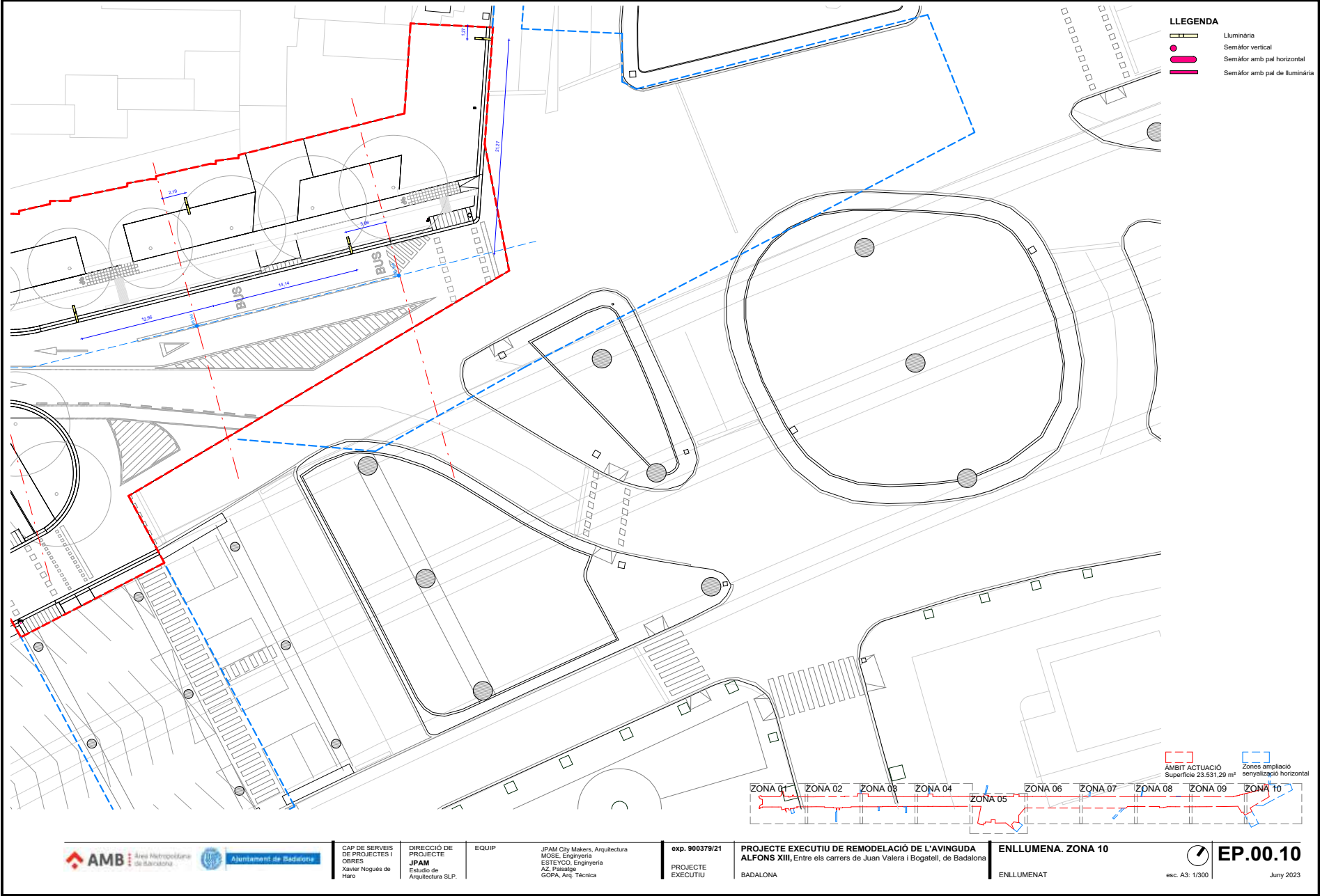

Aquesta és una còpia impresa del document electrònic (Ref.: 3585081 W8B1E-E4ZK3-R7X9P F80189E56D3E72C2CEA3DB8376CBA1AD6F672C5D47) generada amb l'aplicació informàtica Firmadoc. El document està APROVAT. Mitjançant el codi de verificació pot comprovar la validesa de la signatura electrònica dels documents signats en l'adreça web: <https://verificador.amb.cat/verificador/Document/0/home>

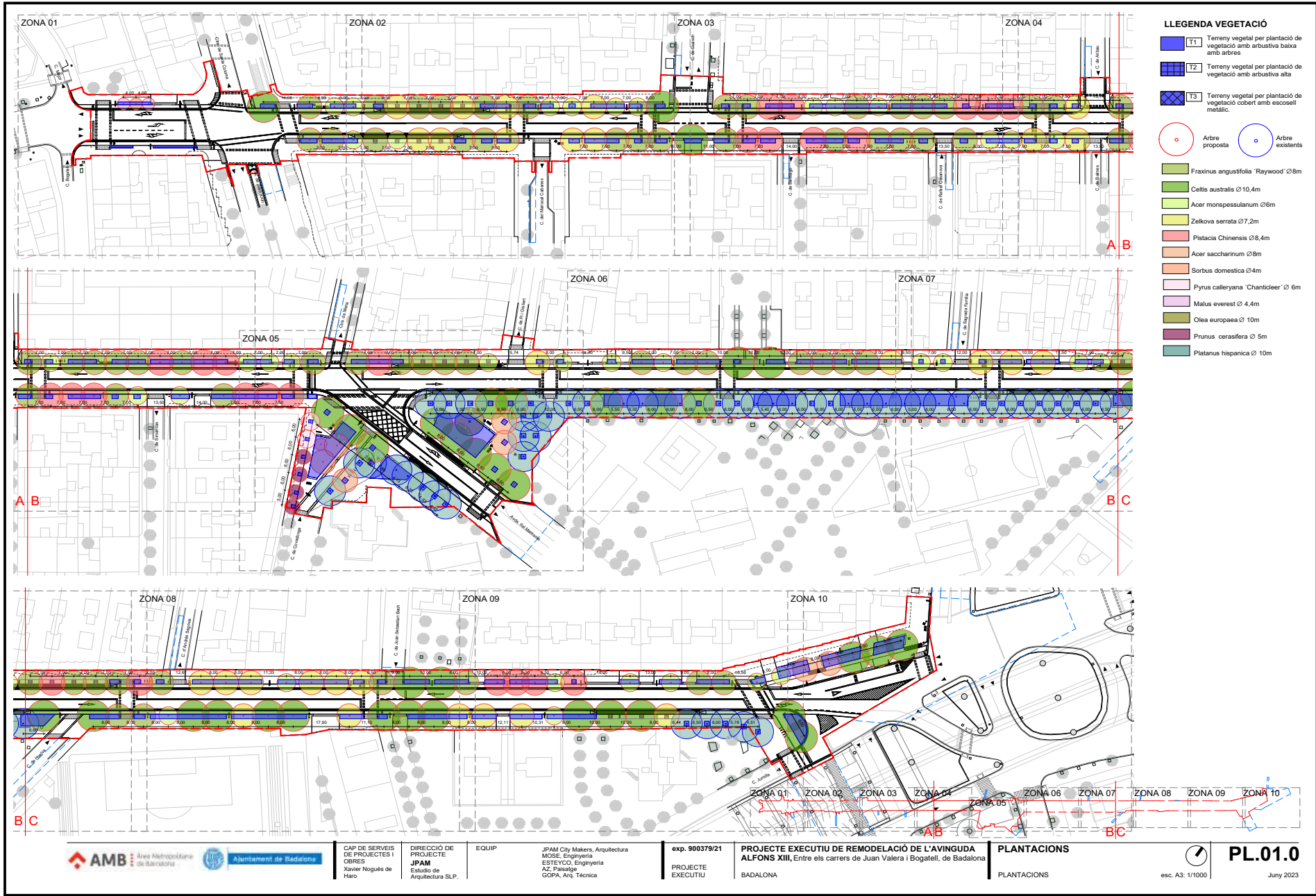

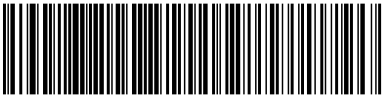

Aquesta és una còpia impresa del document electrònic (Ref.: 3585081 W8B1E-E4ZK3-R7X9P F80189E56D3E72C2EA3DB8376CBA1ADF672C5D47) generada amb l'aplicació informàtica Firmadoc. El document està APROVAT. Mitjançant el codi de verificació pot comprovar la validesa de la signatura electrònica dels documents signats en l'adreça web: <https://verificador.amb.cat/verificador/Documento/home>

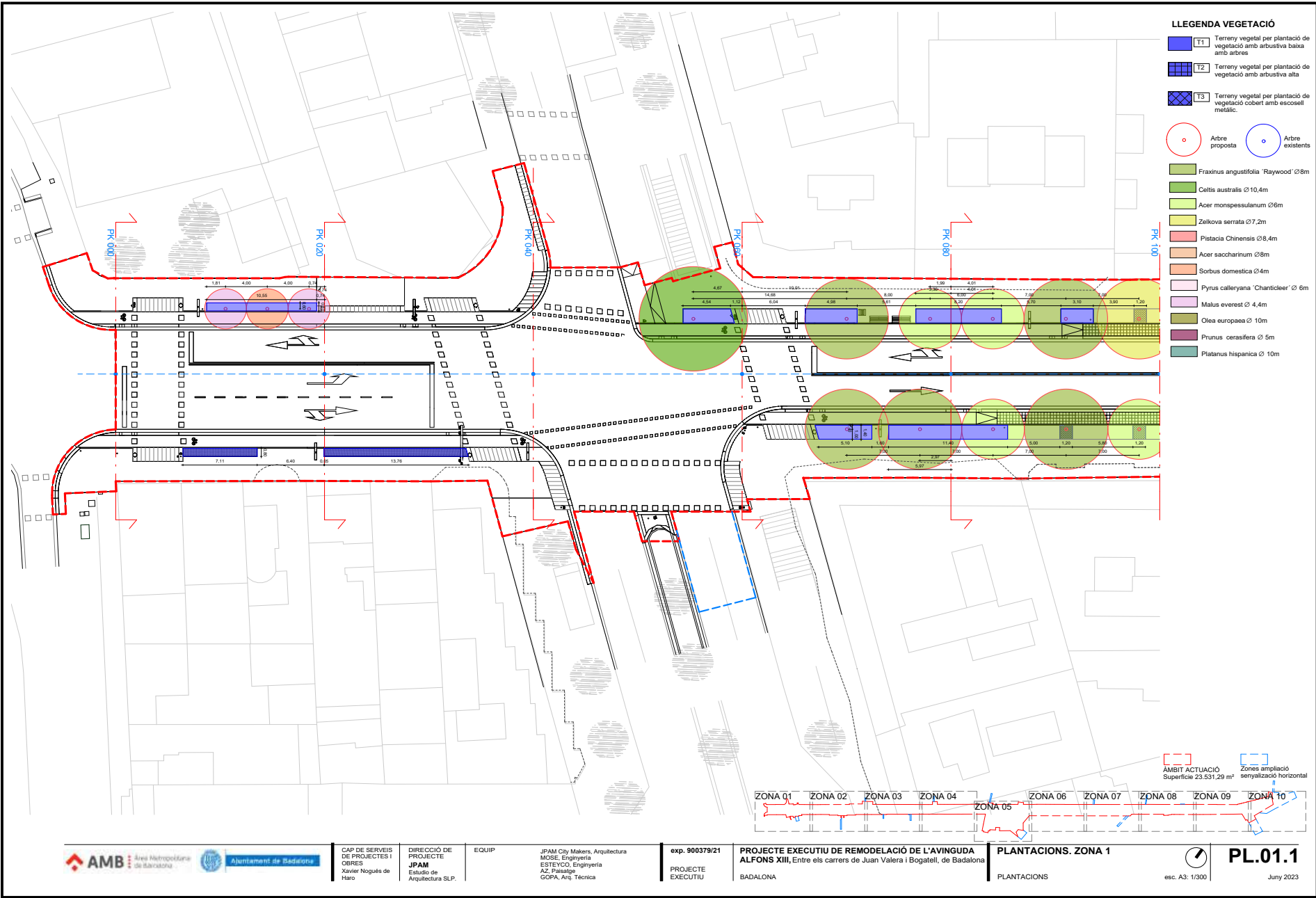

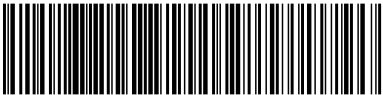

Aquesta és una còpia impresa del document electrònic (Ref.: 3585081 W8B1E-E4ZK3-R7X9P F80189565D3E72C2E3A3D8B376CBA1AD5F672C5D47) generada amb l'aplicació informàtica Firmadoc. El document està APROVAT. Mitjançant el codi de verificació pot comprovar la validesa de la signatura electrònica dels documents signats en l'adreça web: <https://verificador.amb.cat/verificador/Document/home>

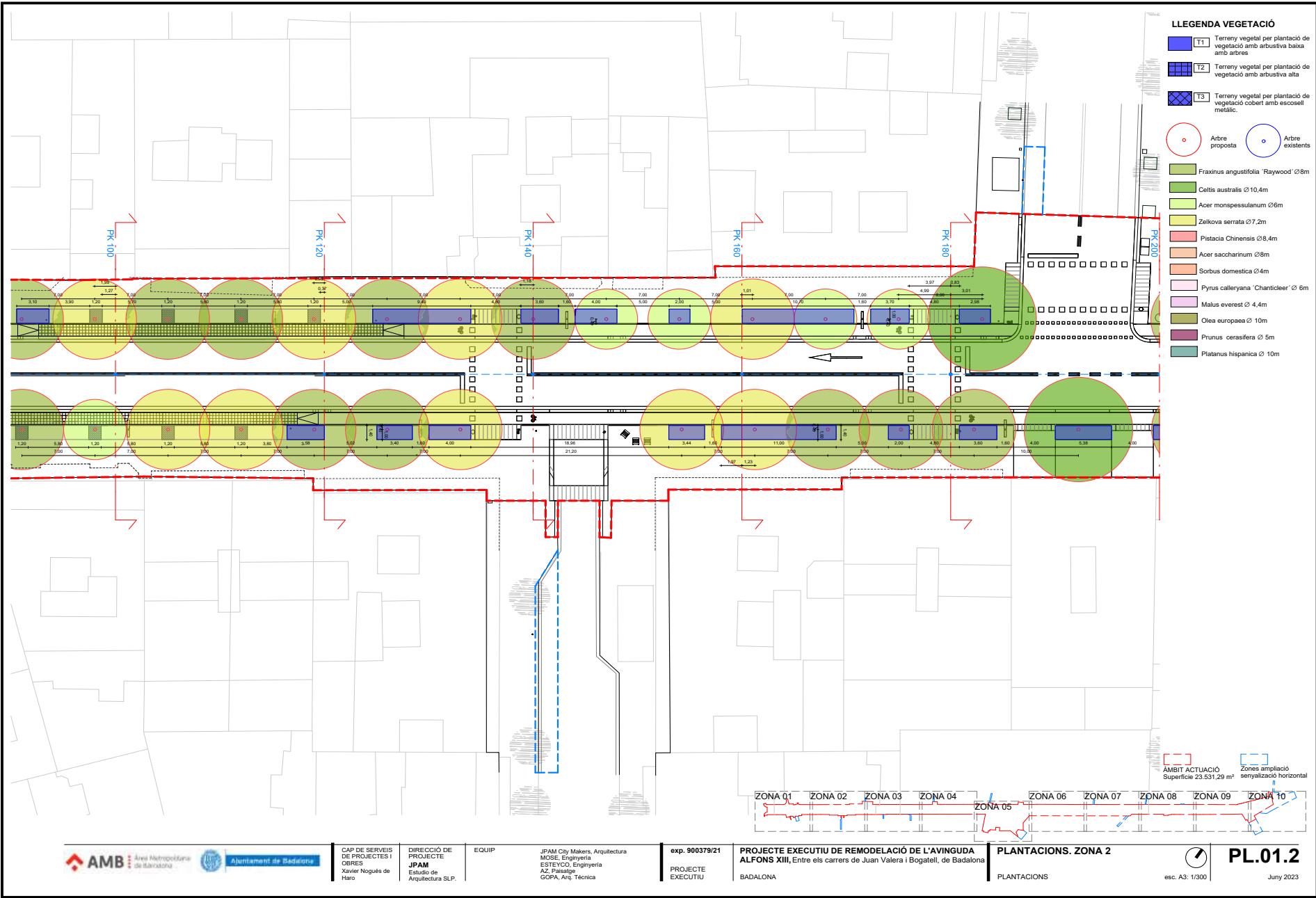

Ajuntament de Badalona

CAP DE SERVEIS
DE PROJECTES I
OBRES
Xavier Nogué de
Haro

DIRECCIÓ DE
PROJECTE
JPAM
Estudio de
Arquitectura SLP.

EQUIP

JPAM City Makers, Arquitectura
MOSE, Ingeniería
ESTEYCO, Ingeniería
AZ, Paisaje
GOPA, Arq. Técnica

exp. 900379/21
PROJECTE
EXECUTIU

PROJECTE EXECUTIU DE REMODELACIÓ DE L'AVINGUDA
ALFONS XIII, Entre els carrers de Juan Valera i Bogatell, de Badalona
BADALONA

PLANTACIONS. ZONA 2
PLANTACIONS



esc. A3: 1/300

PL.01.2

Juny 2023

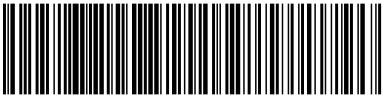

Aquesta és una còpia impresa del document electrònic (Ref.: 3585081 W8B1E-E4ZK3-R7X9P F80189E56D3E72C2E3AD3B376CBA1AD6F72C5D47) generada amb l'aplicació informàtica Firmadoc. El document està APROVAT. Mitjançant el codi de verificació pot comprovar la validesa de la signatura electrònica dels documents signats en l'adreça web: <https://verificador.amb.cat/verificador/Documento/home>

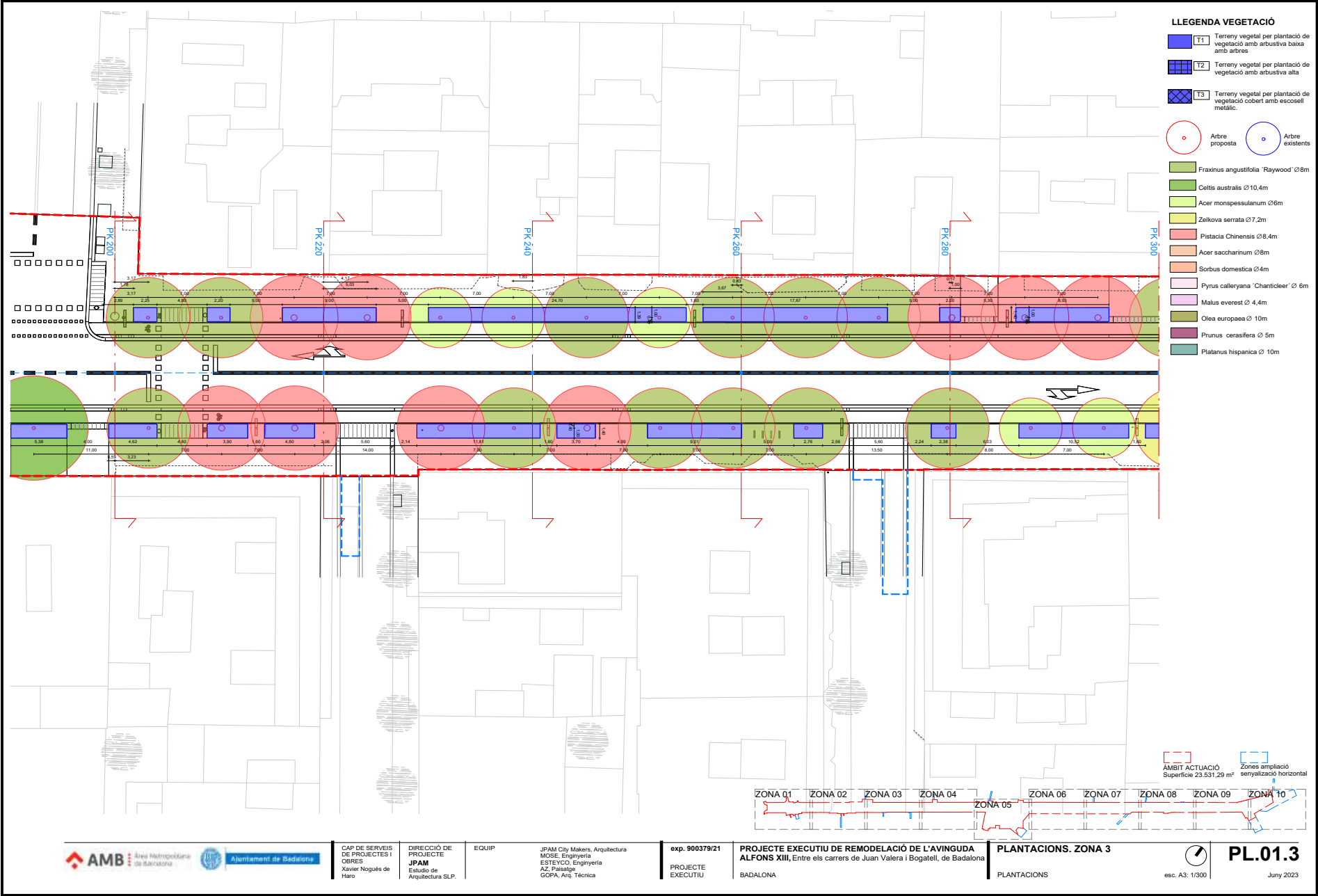

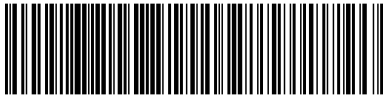

Aquesta és una còpia impresa del document electrònic (Ref.: 3585081 W8B1E-E4ZK3-R7X9P F801895656D3E72C2E3A3D8B376CBA1ADF672C5D47) generada amb l'aplicació informàtica Firmadoc. El document està APROVAT. Mitjançant el codi de verificació pot comprovar la validesa de la signatura electrònica dels documents signats en l'adreça web: <https://verificador.amb.cat/verificador/Document/home>

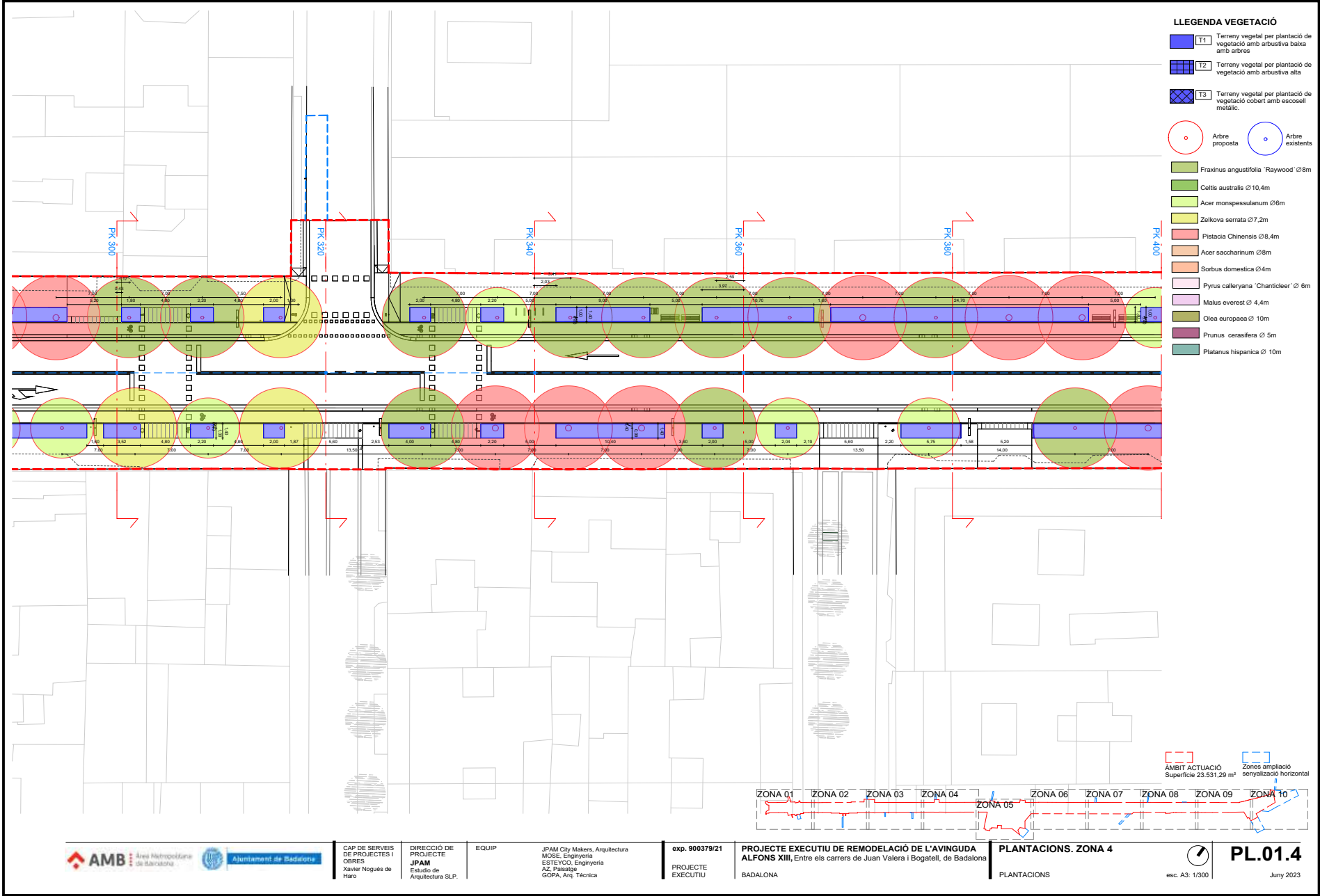

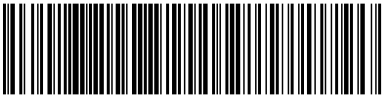

Aquesta és una còpia impresa del document electrònic (Ref.: 3585081 W8B1E-E4ZK3-R7X9P F80189565D3E72C2E3A3D8B376C8BA1ADF672C5D47) generada amb l'aplicació informàtica Firmadoc. El document està APROVAT. Mitjançant el codi de verificació pot comprovar la validesa de la signatura electrònica dels documents signats en l'adreça web: <https://verificador.amb.cat/validador/Documento/home>

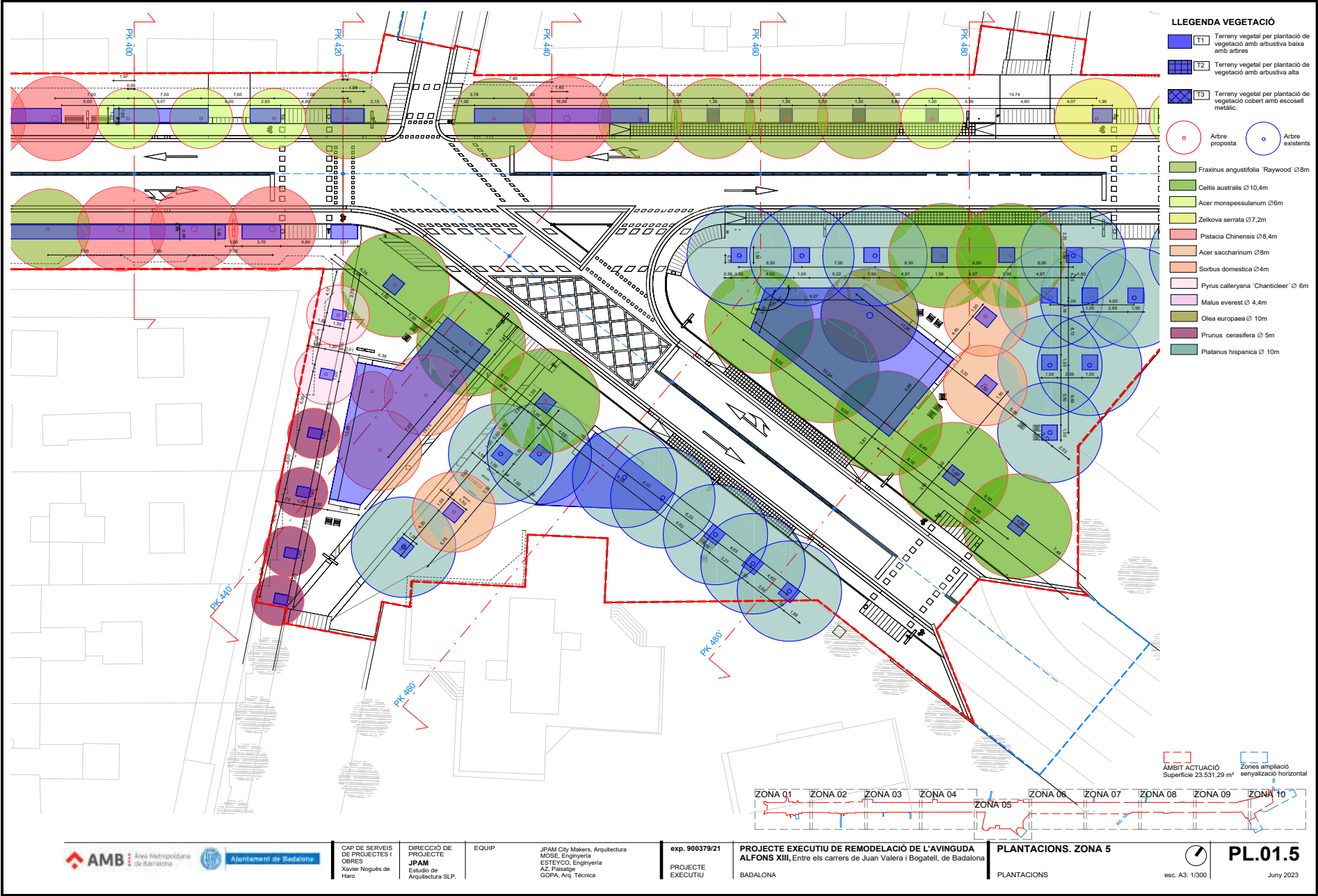

Ajuntament de Badalona

CAP DE SERVEIS
DE PROJECTES I
OBRES
Xavier Nogués de
Haro

DIRECCIÓ DE
PROJECTE
JPAM
Estudio de
Arquitectura SLP.

EQUIP

JPAM City Makers, Arquitectura
MOSE, Ingeniería
ESTEYCO, Ingeniería
AZ, Paisatge
GOPA, Arq. Técnica

exp. 900379/21
PROJECTE
EXECUTIU

PROJECTE EXECUTIU DE REMODELACIÓ DE L'AVINGUDA
ALFONS XIII, Entre els carrers de Juan Valera i Bogatell, de Badalona
BADALONA

PLANTACIONS. ZONA 5
PLANTACIONS



esc. A3: 1/300

PL.01.5

Juny 2023

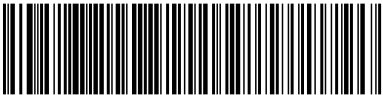

Aquesta és una còpia impresa del document electrònic (Ref.: 3585081 W8B1E-E4ZK3-R7X9P F80189E56D3E72C2E3A3DB8376CBA1AD6F672C5D47) generada amb l'aplicació informàtica Firmadoc. El document està APROVAT. Mitjançant el codi de verificació pot comprovar la validesa de la signatura electrònica dels documents signats en l'adreça web: <https://verificador.amb.cat/verificador/Document/Document/home>

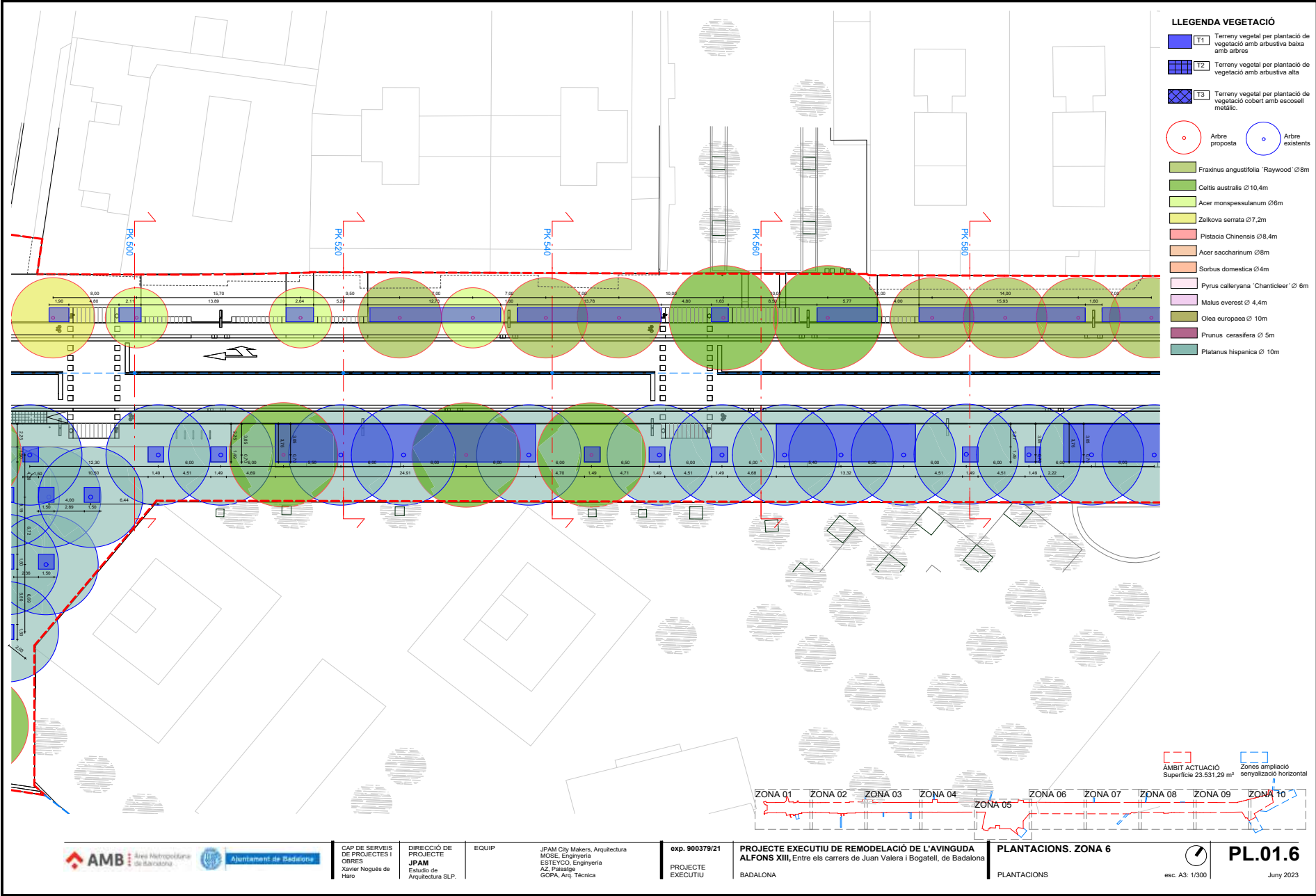

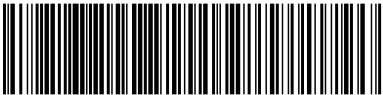

Aquesta és una còpia impresa del document electrònic (Ref.: 3585081 W8B1E-E4ZK3-R7X9P F80189E56D3E72C2E3A3DB8376CBA1ADF672C5D47) generada amb l'aplicació informàtica Firmadoc. El document està APROVAT. Mitjançant el codi de verificació pot comprovar la validesa de la signatura electrònica dels documents signats en l'adreça web: <https://verificador.amb.cat/verificador/Document/home>

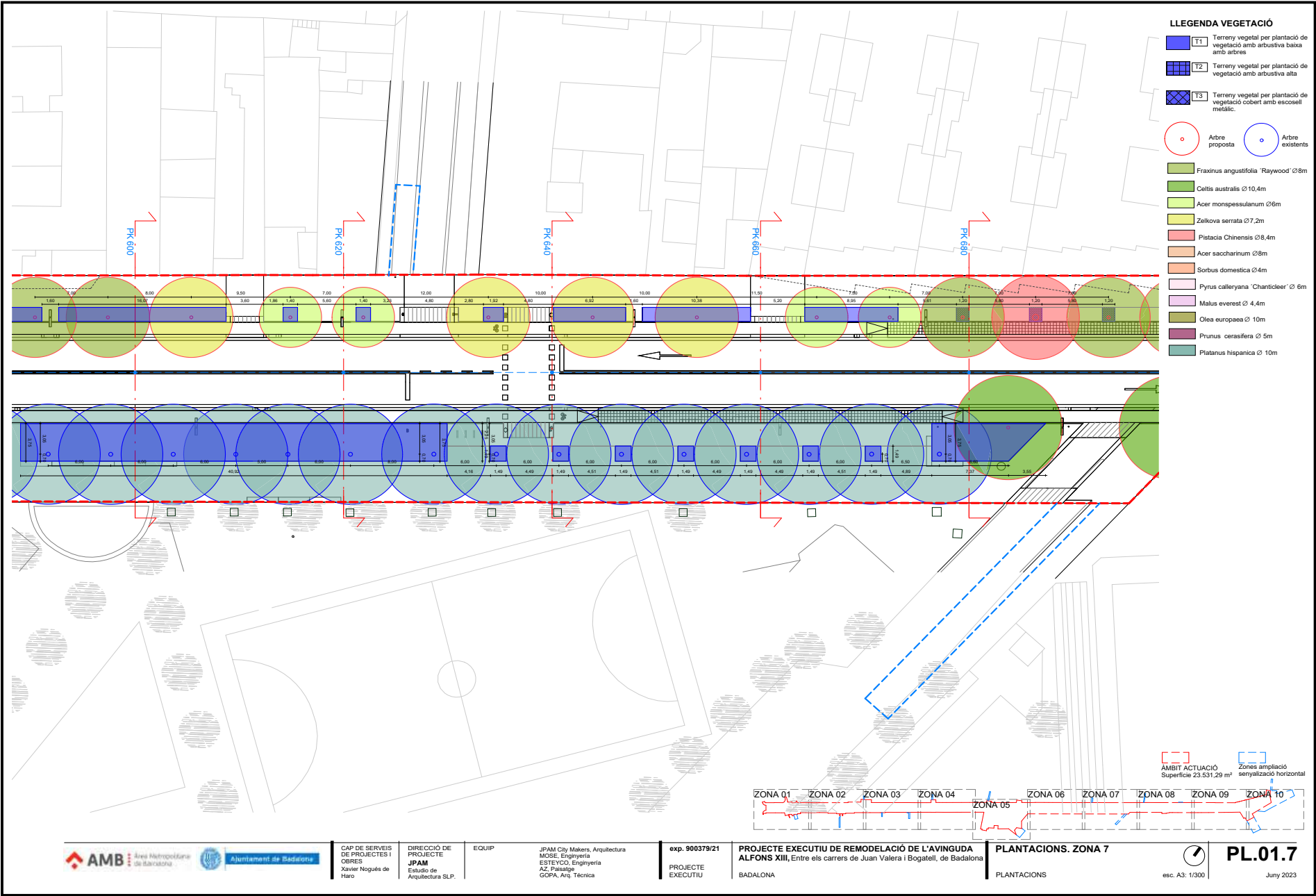

LLEENDA VEGETACIÓ

- T1 Terreny vegetal per plantació de vegetació amb arbustiva baixa amb arbres
- T2 Terreny vegetal per plantació de vegetació amb arbustiva alta
- T3 Terreny vegetal per plantació de vegetació cobert amb escocell metàl·lic.
- Arbre proposat
- Arbre existent
- Fraxinus angustifolia 'Raywood' Ø8m
- Celtis australis Ø10,4m
- Acer monspessulanum Ø16m
- Zelkova serrata Ø7,2m
- Pistacia Chinesis Ø8,4m
- Acer saccharinum Ø8m
- Sorbus domestica Ø4m
- Pyrus calleryana 'Chanticleer' Ø 6m
- Malus everest Ø 4,4m
- Olea europaea Ø 10m
- Prunus cerasifera Ø 5m
- Platanus hispanica Ø 10m

AMBIT ACTUACIÓ
Superfície 23.531,29 m²

Zones ampliació
senyalització horitzontal



CAP DE SERVEIS
DE PROJECTES I
OBRES
Xavier Nogués de
Haro

DIRECCIÓ DE
PROJECTE
JPAM
Estudio de
Arquitectura SLP.

EQUIP

JPAM City Makers, Arquitectura
MOSE, Enginyeria
ESTEYCO, Enginyeria
AZ, Paisatge
GOPA, Arq. Técnica

exp. 900379/21
PROJECTE
EXECUTIU

PROJECTE EXECUTIU DE REMODELACIÓ DE L'AVINGUDA
ALFONS XIII, Entre els carrers de Juan Valera i Bogatell, de Badalona
BADALONA

PLANTACIONS. ZONA 7
PLANTACIONS

esc. A3: 1/300

PL.01.7
Juny 2023

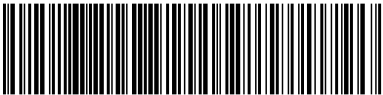

Aquesta és una còpia impresa del document electrònic (Ref.: 3585081 W8B1E-E4ZK3-R7X9P F80189E565D3E72C2E3A3DB8376CBA1ADF672C5D47) generada amb l'aplicació informàtica Firmadoc. El document està APROVAT. Mitjançant el codi de verificació pot comprovar la validesa de la signatura electrònica dels documents signats en l'adreça web: <https://verificador.amb.cat/verificador/Document/home>

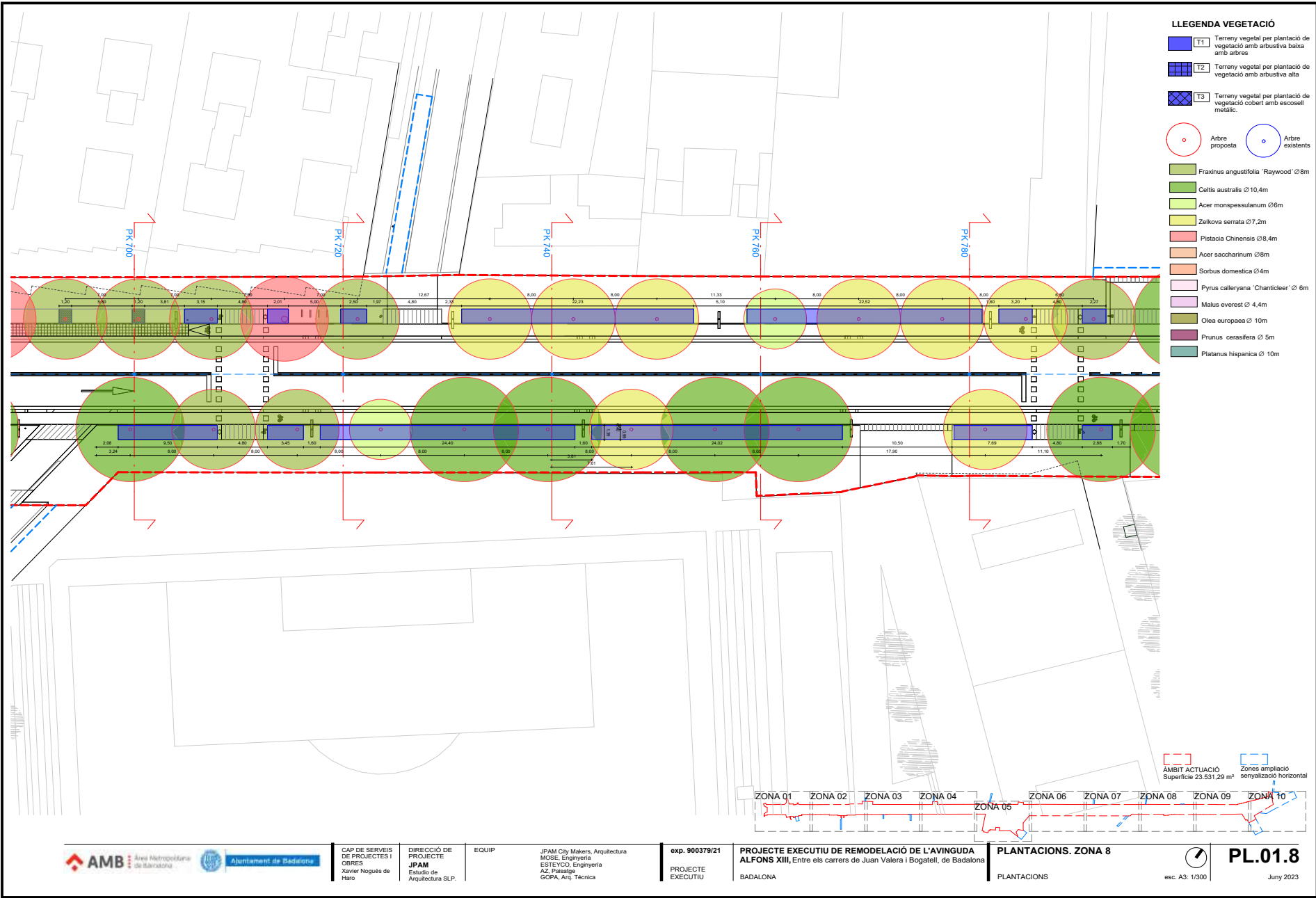

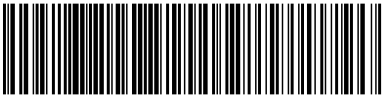

Aquesta és una còpia impresa del document electrònic (Ref.: 3585081 W8B1E-E4ZK3-R7X9P F80189E56D3E72C2E3AD8B376CBA1ADF672C5D47) generada amb l'aplicació informàtica Firmadoc. El document està APROVAT. Mitjançant el codi de verificació pot comprovar la validesa de la signatura electrònica dels documents signats en l'adreça web: <https://verificador.amb.cat/verificador/Document/home>

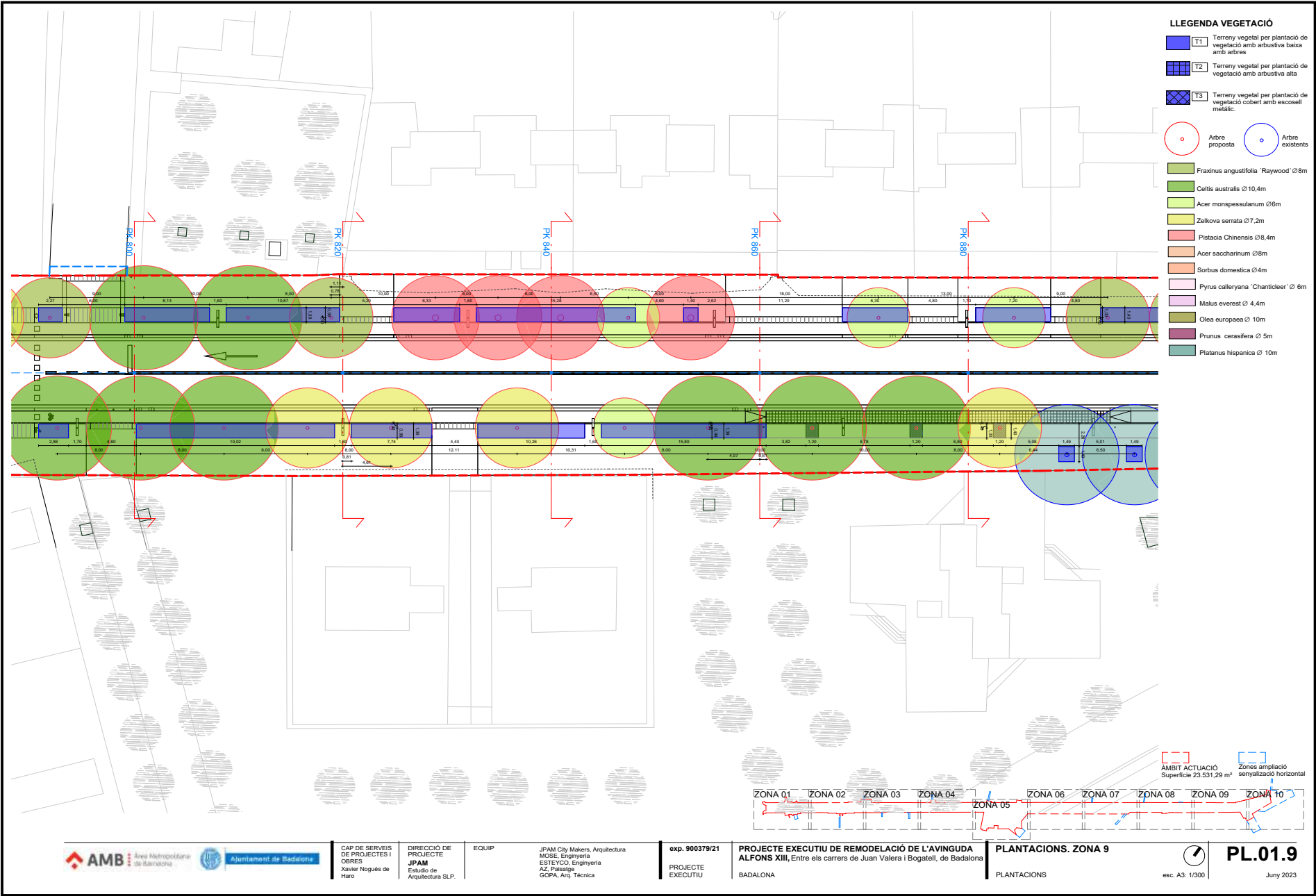

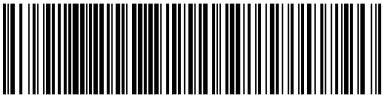

Aquesta és una còpia impresa del document electrònic (Ref.: 3585081 W8B1E-E4ZK3-R7X9P F80189565D3E72C2E3A3DB8376CBA1ADFF672C5D47) generada amb l'aplicació informàtica Firmadoc. El document està APROVAT. Mitjançant el codi de verificació pot comprovar la validesa de la signatura electrònica dels documents signats en l'adreça web: <https://verificador.documento/home>

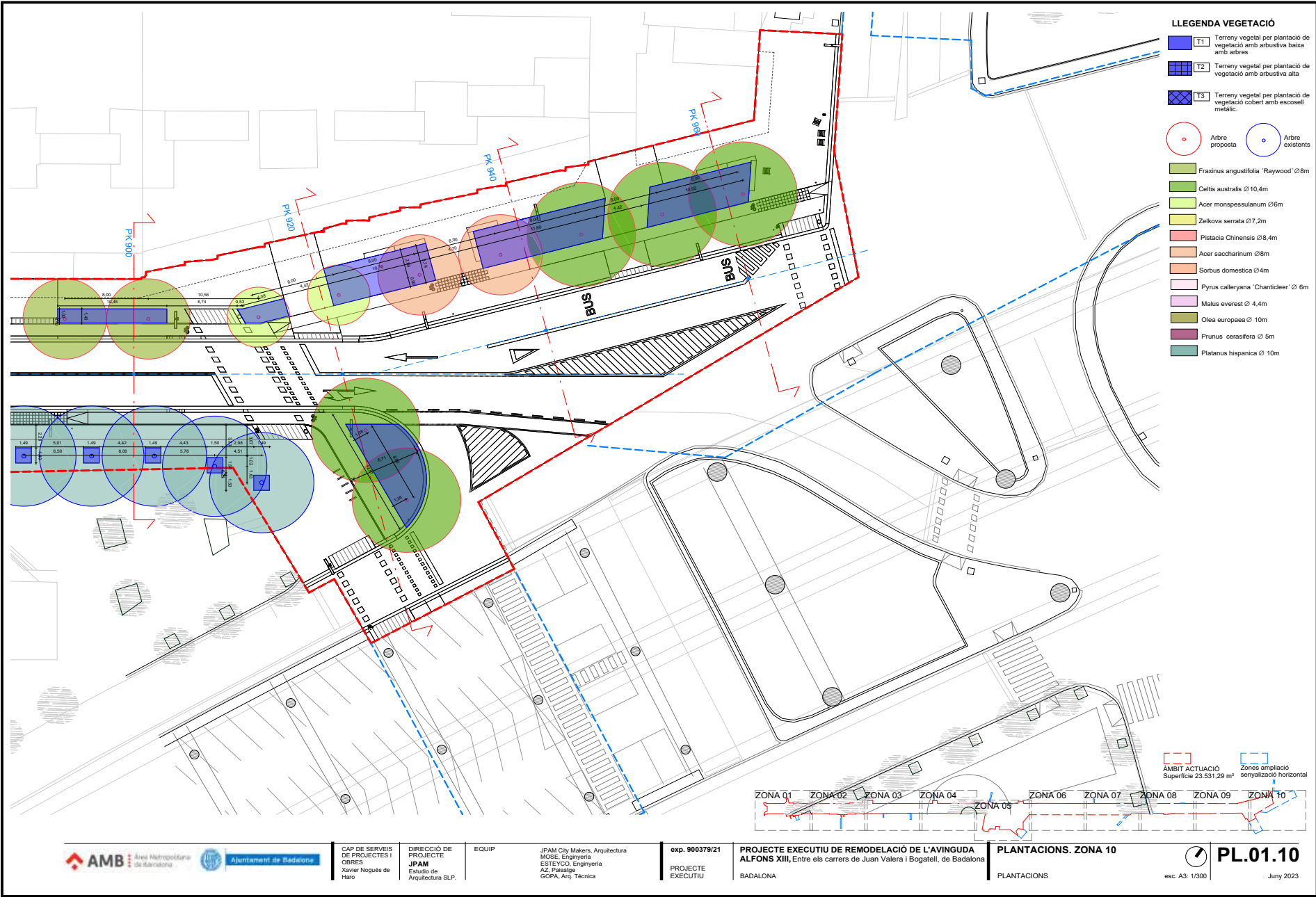

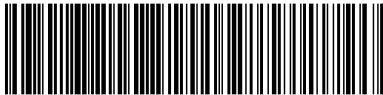

Aquesta és una còpia impresa del document electrònic (Ref.: 3585081 W8B1E-E4ZK3-R7X9P F80189E56D3E72C2EA3D8B376CBA1ADF672C5D47) generada amb l'aplicació informàtica Firmadoc. El document està aprovat. Mitjançant el codi de verificació pot comprovar la validesa de la signatura electrònica dels documents signats en l'adreça web: <https://verificador.amb.cat/verificador/Document/home>



Ajuntament de Badalona

CAP DE SERVEIS
DE PROJECTES I
OBRES
Xavier Nogué de
Haro

DIRECCIÓ DE
PROJECTE
JPAM
Estudio de
Arquitectura SLP.

EQUIP

JPAM City Makers, Arquitectura
MOSE, Enginyeria
ESTEYCO, Enginyeria
AZ, Paisatge
GOPA, Arq. Técnica

exp. 900379/21
PROJECTE
EXECUTIU

PROJECTE EXECUTIU DE REMODELACIÓ DE L'AVINGUDA
ALFONS XIII, Entre els carrers de Juan Valera i Bogatell, de Badalona
BADALONA

PLANTACIONS. DETALL
PLANTACIONS



PL.02.1

Juny 2023

SEC DET PK 120 PLANTACION
e. 1 : 75

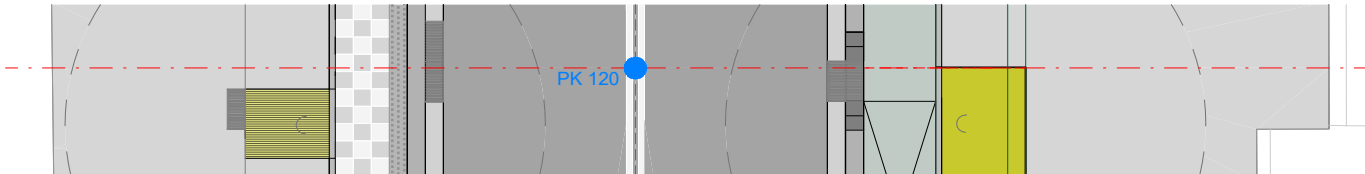
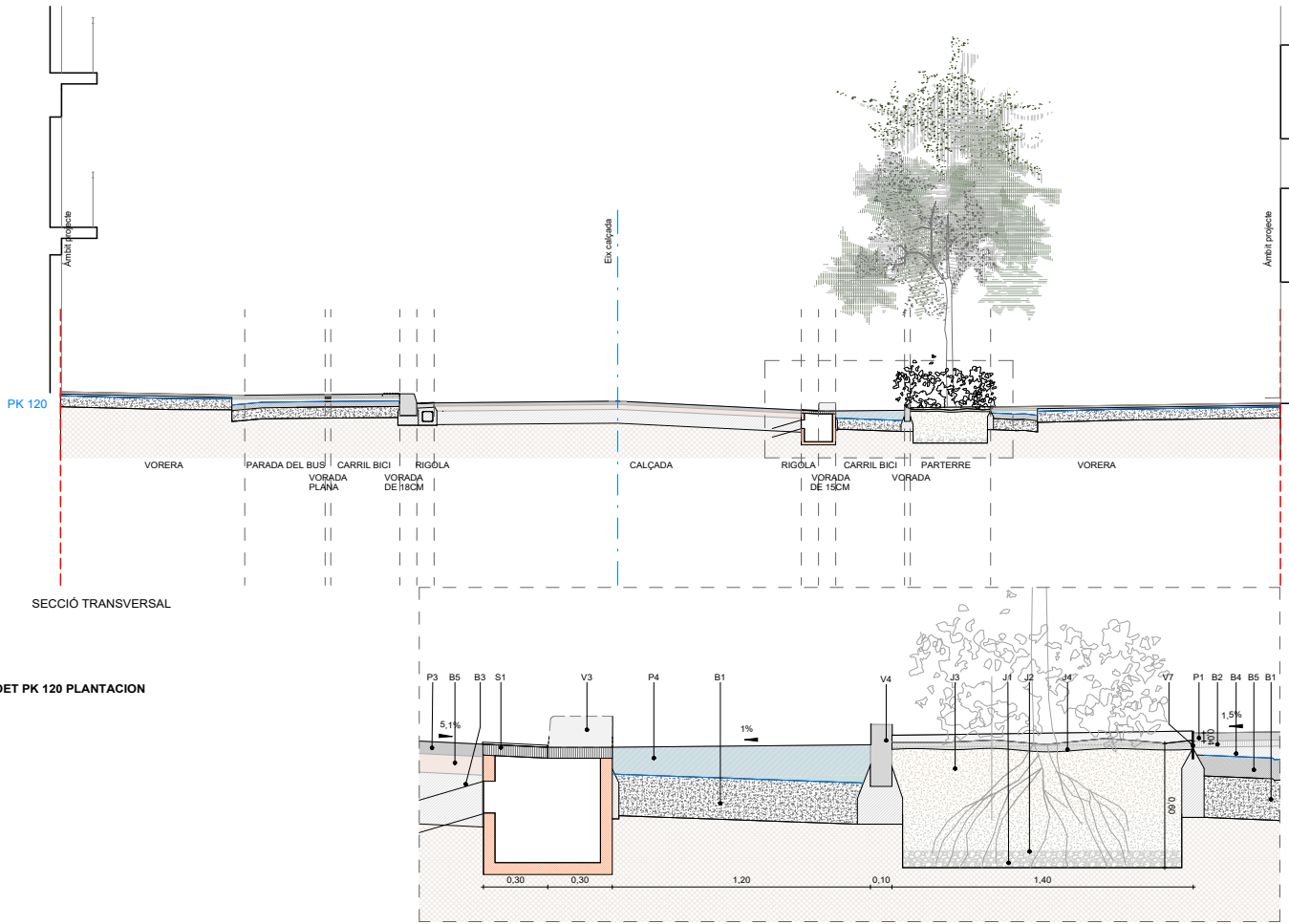

JARDINERIA

- J1. Graves reciclades de drenatge 20/40 mm e=20cm
- J2. Geotèxtil 130 g/m² a 140g/m²
- J3. Terra vegetal
- J4. Escorça de pi, e=5cm
- J5. Tanca cinegètica de protecció
- J6. Escocell metàl·lic transitable, d'acer galvanitzat.

DOCUMENT	IDENTIFICADORS	
	PROJECTE: D2.21. Exp. 21_900379_Av. Alfons XIII_Doc.Graf. Arquitectura	
ALTRES DADES	SIGNATURES	
	ESTAT	
APROVAT		

Celtis australis



Acer monspessulanum

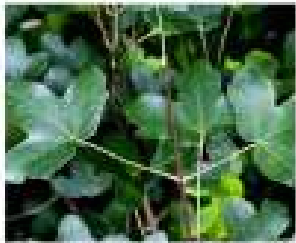

Fraxinus angustifolia



Acer negundo



CAP DE SERVEIS
DE PROJECTES I
OBRES
Xavier Nogués de
Haro

DIRECCIÓ DE
PROJECTE
JPAM
Estudio de
Arquitectura SLP.

EQUIP

JPAM City Makers, Arquitectura
MOSE, Enginyeria
ESTEYCO, Enginyeria
AZ, Paisatge
GOPA, Arq. Tècnica

exp. 900379/21
PROJECTE
EXECUTIU

PROJECTE EXECUTIU DE REMODELACIÓ DE L'AVINGUDA
ALFONS XIII, Entre els carrers de Juan Valera i Bogatell, de Badalona
BADALONA









PLANTACIONS 01
PLANTACIONS





PL.02.2
Juny 2023



Aquesta és una còpia impresa del document electrònic (Ref.: 3585081 W8B1E-E4ZK3-R7X9P F80189E5656D3E72C2E3A3D8B376CBA1AD6F72C5D47) generada amb l'aplicació informàtica Firmadoc. El document està APROVAT. Mitjançant el codi de verificació pot comprovar la validesa de la signatura electrònica dels documents signats en l'adreça web: <https://verificador.amb.cat/verificador/Documento/home>

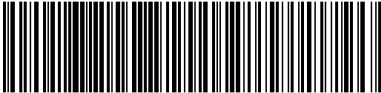

<p><i>Platanus chinensis</i></p>  	<p><i>Sorbus domestica</i></p>  
<p><i>Acer saccharum</i></p>  	<p><i>Pyrus calleryana</i></p>  

<div><div><div>Àrea Metropolitana de Barcelona</div></div><div><div>Ajuntament de Badalona</div></div></div>	<div><div>CAP DE SERVEIS DE PROJECTES I OBRES Xavier Nogués de Haro</div><div>DIRECCIÓ DE PROJECTE JPAM Estudio de Arquitectura SLP.</div></div>	<div>EQUIP</div> <div>JPAM City Makers, Arquitectura MOSE, Enginyeria ESTEYCO, Enginyeria AZ, Paisatge GOPA, Arq. Técnica</div>	<div>exp. 900379/21</div> <div>PROJECTE EXECUTIU</div>	<div>PROJECTE EXECUTIU DE REMODELACIÓ DE L'AVINGUDA ALFONS XIII, Entre els carrers de Juan Valera i Bogatell, de Badalona</div> <div>BADALONA</div>	<div>PLANTACIONS 02</div> <div>PLANTACIONS</div>	<div><div>PL.02.3</div><div>Juny 2023</div></div>
--	--	---	--	---	--	--





DOCUMENT	IDENTIFICADORS	
	PROJECTE: D2.21. Exp. 21_900379_Av. Alfons XIII_Doc.Graf. Arquitectura	ESTAT
ALTRES DADES	APROVAT	
	SIGNATURES	



Malus Everest



Olea europaea



Prunus cerasifera 'plum'





Àrea Metropolitana de Barcelona



Ajuntament de Badalona

CAP DE SERVEIS DE PROJECTES I OBRES
Xavier Nogués de Haro

DIRECCIÓ DE PROJECTE
JPAM
Estudio de Arquitectura SLP.

EQUIP

JPAM City Makers, Arquitectura
MOSE, Ingeniería
ESTEYCO, Ingeniería
AZ, Paisaje
GOPA, Arq. Técnica

exp. 900379/21
PROJECTE EXECUTIU

PROJECTE EXECUTIU DE REMODELACIÓ DE L'AVINGUDA ALFONS XIII, Entre els carrers de Juan Valera i Bogatell, de Badalona
BADALONA

PLANTACIONS 03
PLANTACIONS



PL.02.4
Juny 2023

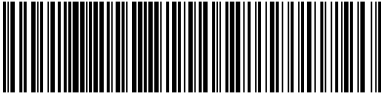

Aquesta és una còpia impresa del document electrònic (Ref.: 3585081 W8B1E-E4ZK3-R7X9P F80189E56D3E772C2EA3DB8376CBA1AD6F72C5D47) generada amb l'aplicació informàtica Firmadoc. El document està APROVAT. Mitjançant el codi de verificació pot comprovar la validesa de la signatura electrònica dels documents signats en l'adreça web: <https://verificador.amb.cat/verificador/Document/home>

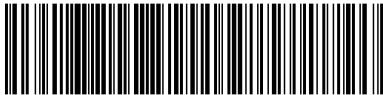

Aquesta és una còpia impresa del document electrònic (Ref.: 3585081 W8B1E-E4ZK3-R7X9P F801895656D3E72C2E3A3D8B376C8A1AD5F672C5D47) generada amb l'aplicació informàtica Firmadoc. El document està aprovat. Mitjançant el codi de verificació pot comprovar la validesa de la signatura electrònica dels documents signats en l'adreça web: <https://verificador.amb.cat/verificador/Document/home>

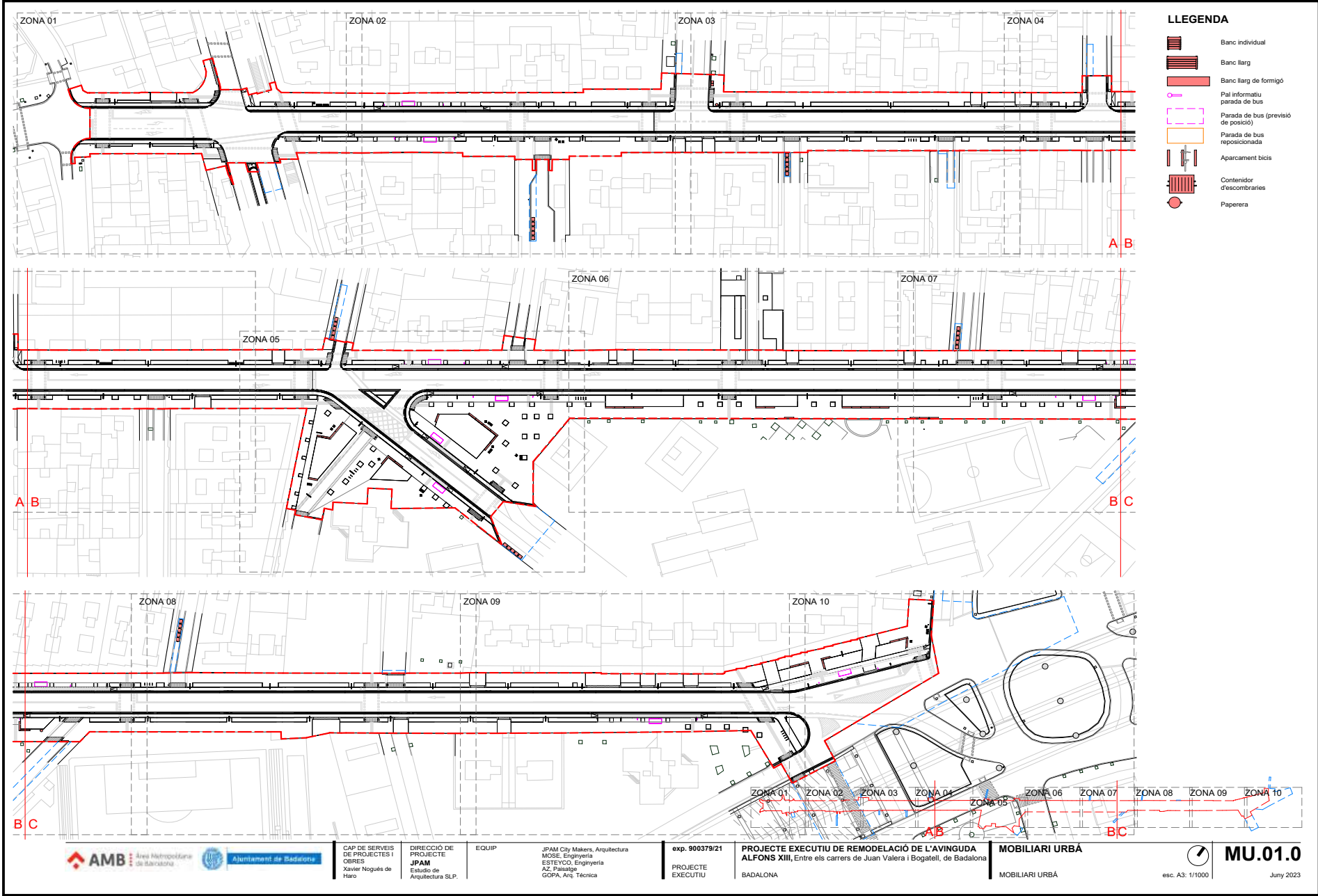

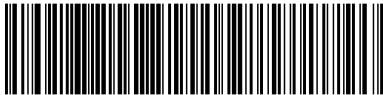

Aquesta és una còpia impresa del document electrònic (Ref.: 3585081 W8B1E-E4ZK3-R7X9P F80189E565D3E72C2E3A3D8B376CBA1AD6F72C5D47) generada amb l'aplicació informàtica Firmadoc. El document està aprovat. Mitjançant el codi de verificació pot comprovar la validesa de la signatura electrònica dels documents signats en l'adreça web: <https://verificador.amb.cat/verificadorDocumento/home>

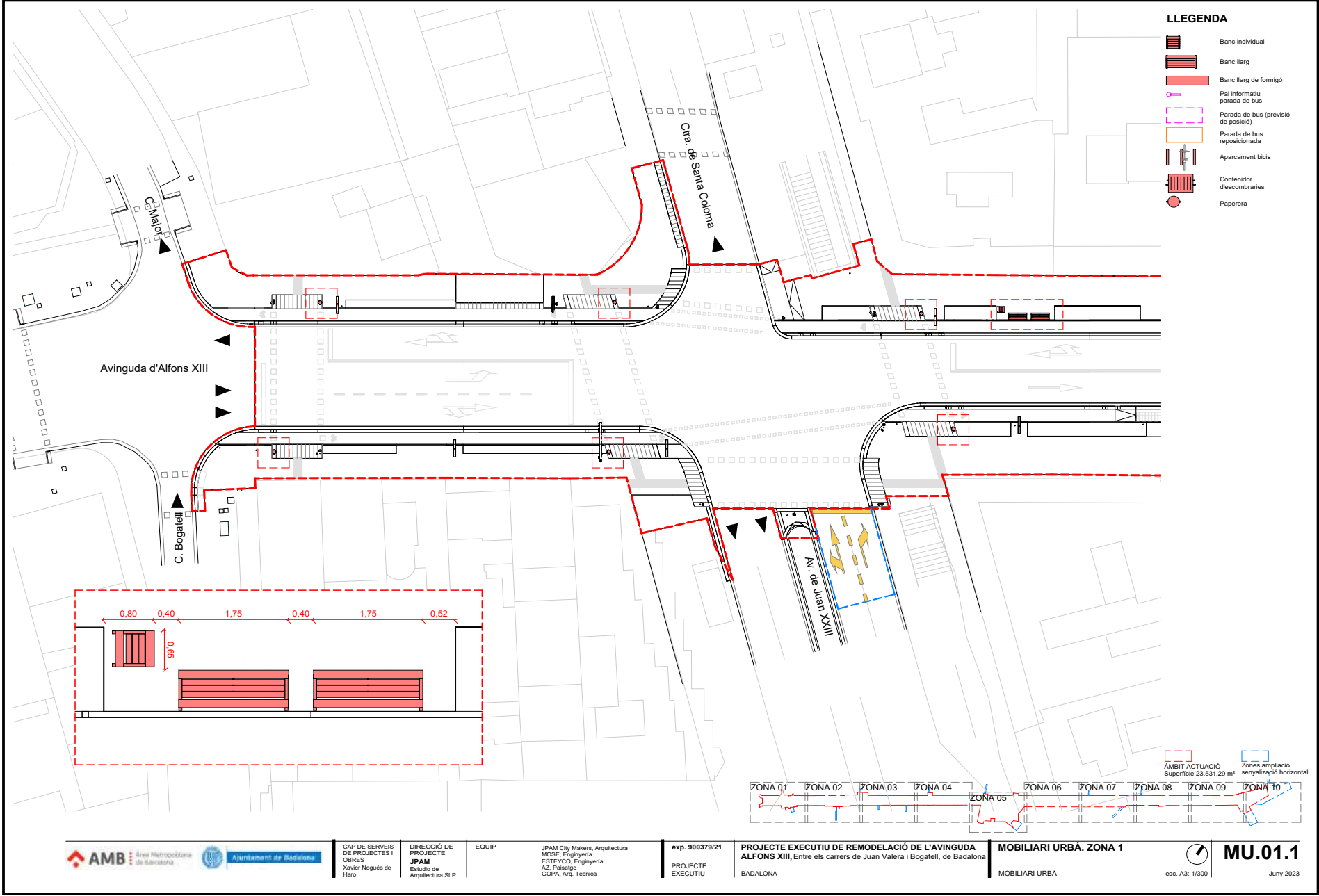

Àrea Metropolitana de Barcelona



Ajuntament de Badalona

CAP DE SERVEIS DE PROJECTES I OBRES
Xavier Nogué de Haro

DIRECCIÓ DE PROJECTE
JPAM
Estudio de Arquitectura SLP.

EQUIP

JPAM City Makers, Arquitectura
MOSE, Enginyeria
ESTEYCO, Enginyeria
AZ, Paisatge
GOPA, Arq. Técnica

exp. 900379/21
PROJECTE EXECUTIU

PROJECTE EXECUTIU DE REMODELACIÓ DE L'AVINGUDA ALFONS XIII, Entre els carrers de Juan Valera i Bogatell, de Badalona
BADALONA

MOBILIARI URBÀ. ZONA 1
MOBILIARI URBÀ



MU.01.1

esc. A3: 1/300

Juny 2023

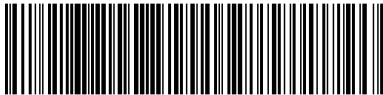

Aquesta és una còpia impresa del document electrònic (Ref.: 3585081 W8B1E-E4ZK3-R7X9P F801895656D3E72C2EA3DB8376CBA1ADFF672C5D47) generada amb l'aplicació informàtica Firmadoc. El document està signat amb l'aprovat. Mitjançant el codi de verificació pot comprovar la validesa de la signatura electrònica dels documents signats en l'adreça web: <https://verificador.amb.cat/verificador/Documento/home>

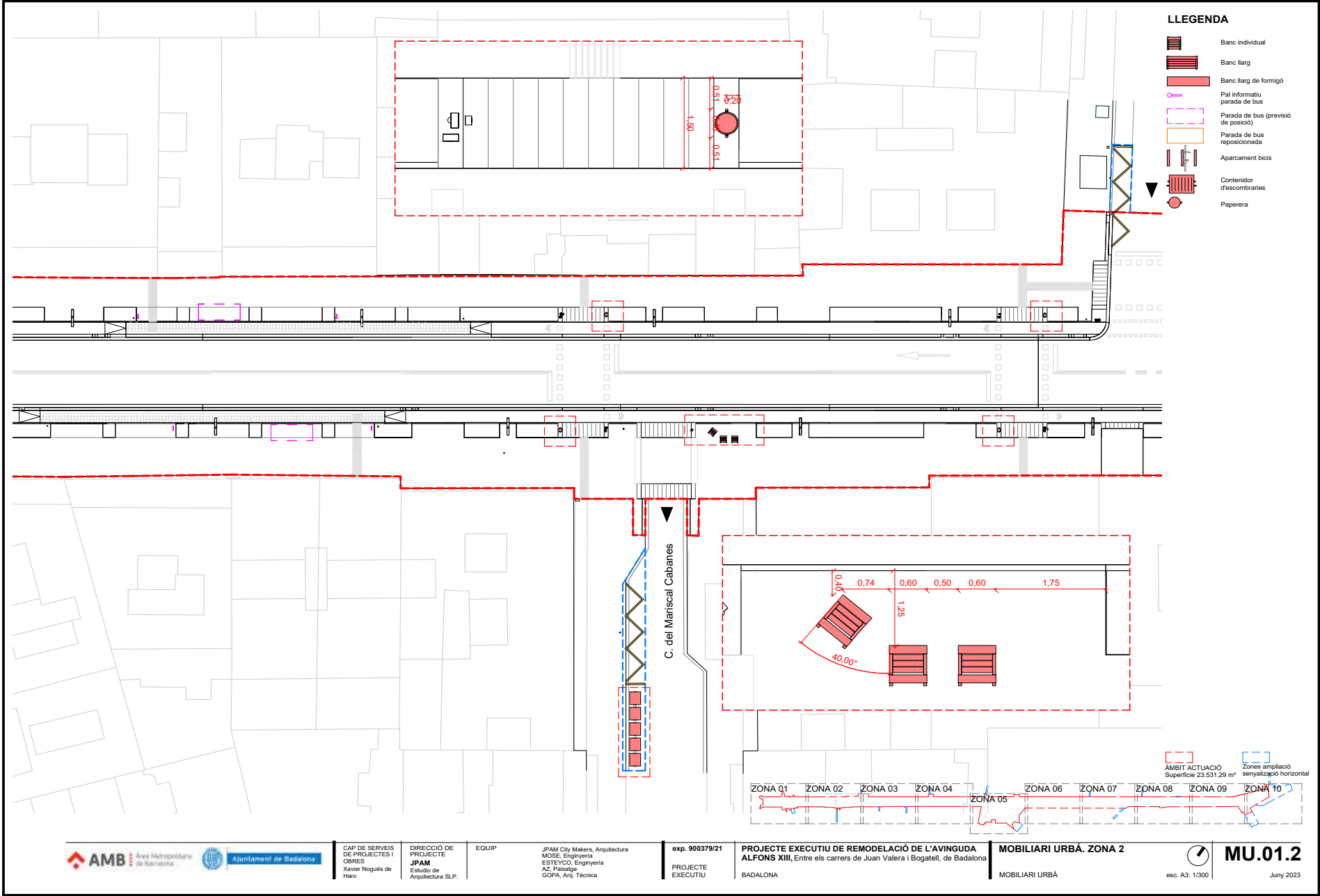

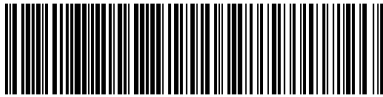

Aquesta és una còpia impresa del document electrònic (Ref.: 3585081 W8B1E-E4ZK3-R7X9P F80189565D3E72C2E3A3D8B376CBA1ADF672C5D47) generada amb l'aplicació informàtica Firmadoc. El document està APROVAT. Mitjançant el codi de verificació pot comprovar la validesa de la signatura electrònica dels documents signats en l'adreça web: <https://verificador.amb.cat/verificador/document/home>

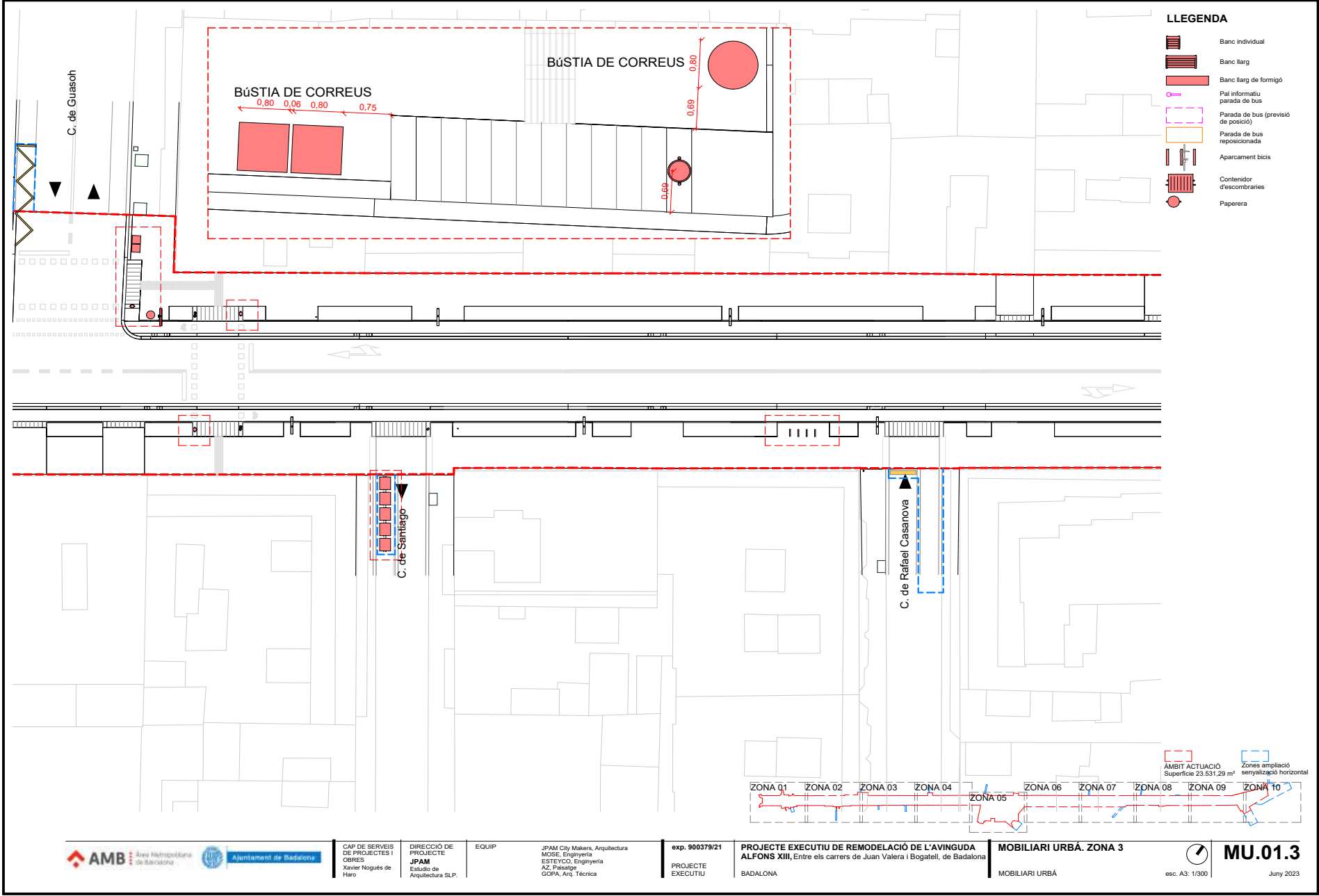

Ajuntament de Badalona

CAP DE SERVEIS
DE PROJECTES I
OBRES
Xavier Nogués de
Haro

DIRECCIÓ DE
PROJECTE
JPAM
Estudio de
Arquitectura SLP.

EQUIP

JPAM City Makers, Arquitectura
MOSE, Enginyeria
ESTEYCO, Enginyeria
AZ, Paisatge
GOPA, Arq. Técnica

exp. 900379/21
PROJECTE
EXECUTIU

PROJECTE EXECUTIU DE REMODELACIÓ DE L'AVINGUDA
ALFONS XIII, Entre els carrers de Juan Valera i Bogatell, de Badalona
BADALONA

MOBILIARI URBÀ. ZONA 3
MOBILIARI URBÀ



MU.01.3

esc. A3: 1/300

Juny 2023

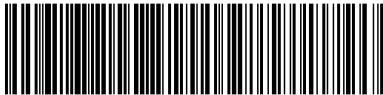

Aquesta és una còpia impresa del document electrònic (Ref.: 3585081 W8B1E-E4ZK3-R7X9P F801895656D3E72C2E3A3D83B76CBA1AD6F72C5D47) generada amb l'aplicació informàtica Firmadoc. El document està APROVAT. Mitjançant el codi de verificació pot comprovar la validesa de la signatura electrònica dels documents signats en l'adreça web: <https://verificador.amb.cat/verificador/Document/home>

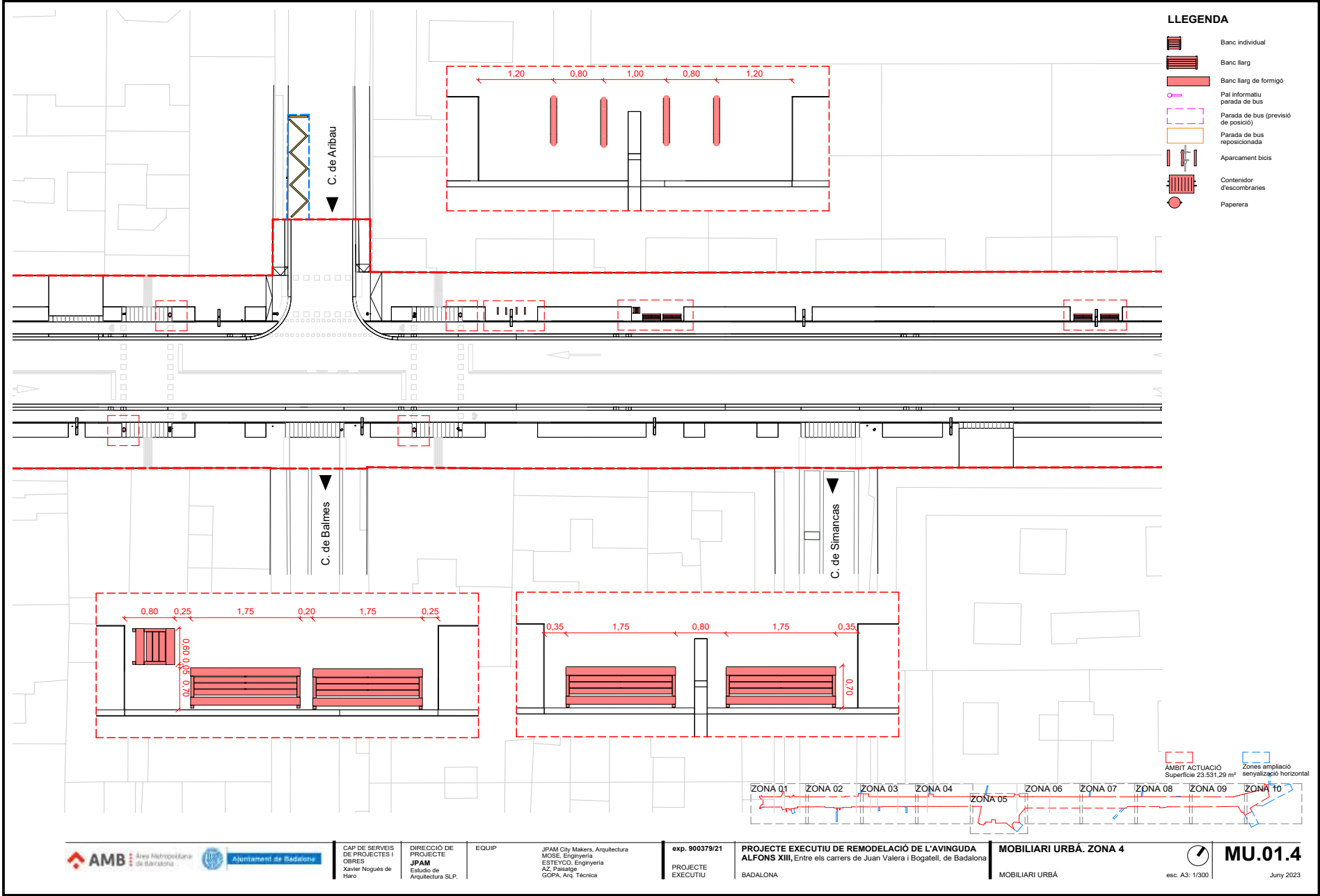

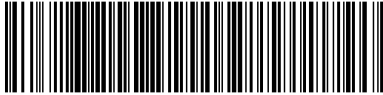

Aquesta és una còpia impresa del document electrònic (Ref.: 3585081 W8B1E-E4ZK3-R7X9P F80189E56D3E72C2E3A3D8B376C8A1ADF672C5D47) generada amb l'aplicació informàtica Firmadoc. El document està APROVAT. Mitjançant el codi de verificació pot comprovar la validesa de la signatura electrònica dels documents signats en l'adreça web: <https://verificador.amb.cat/verificador/Documento/home>

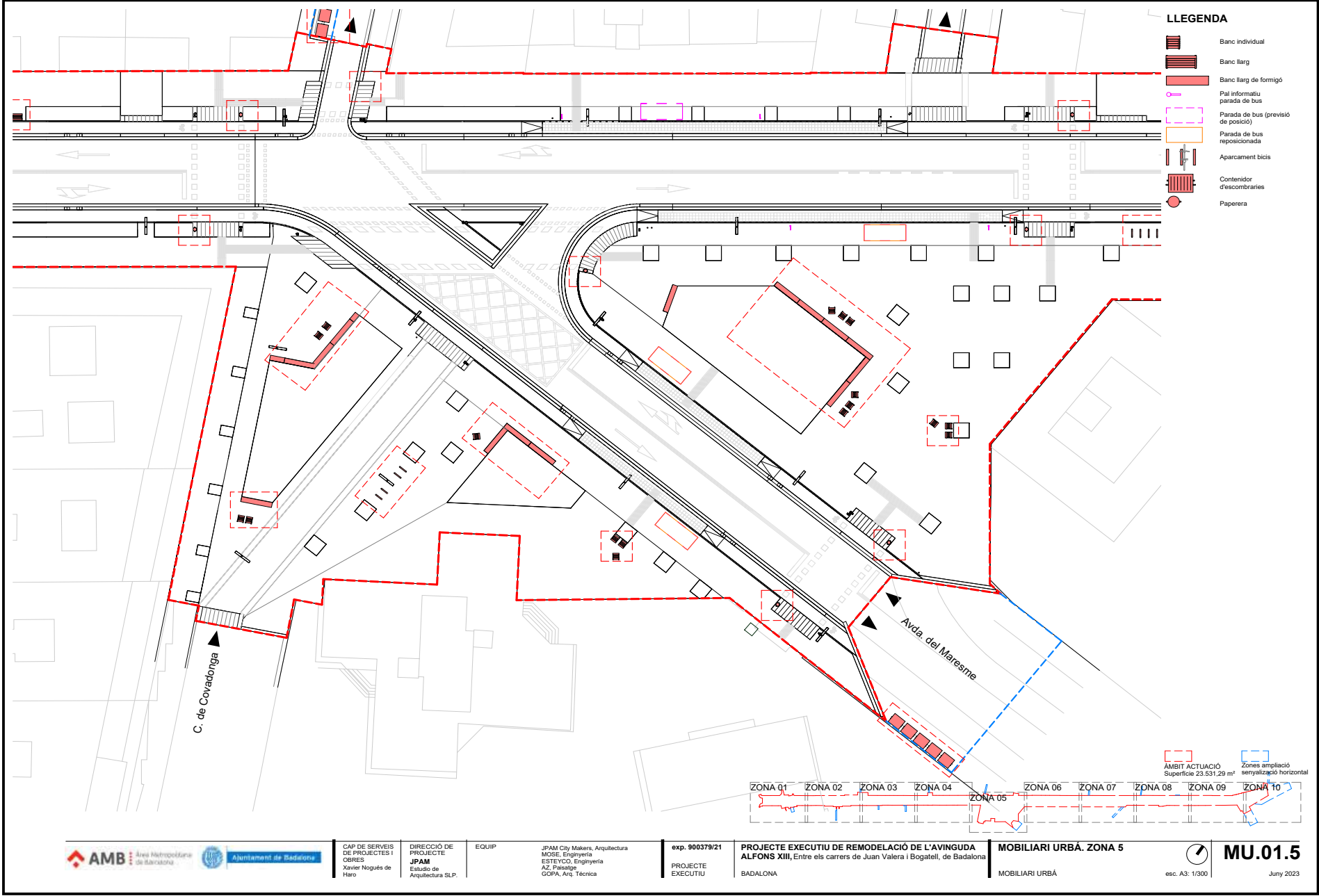

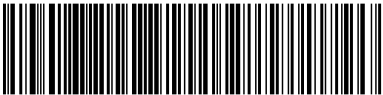

Aquesta és una còpia impresa del document electrònic (Ref.: 3585081 W8B1E-E4ZK3-R7X9P F80189E56D3E72C2EA3DB8376CBA1ADFF672C5D47) generada amb l'aplicació informàtica Firmadoc. El document està APROVAT. Mitjançant el codi de verificació pot comprovar la validesa de la signatura electrònica dels documents signats en l'adreça web: <https://verificador.amb.cat/verificador/Documento/home>

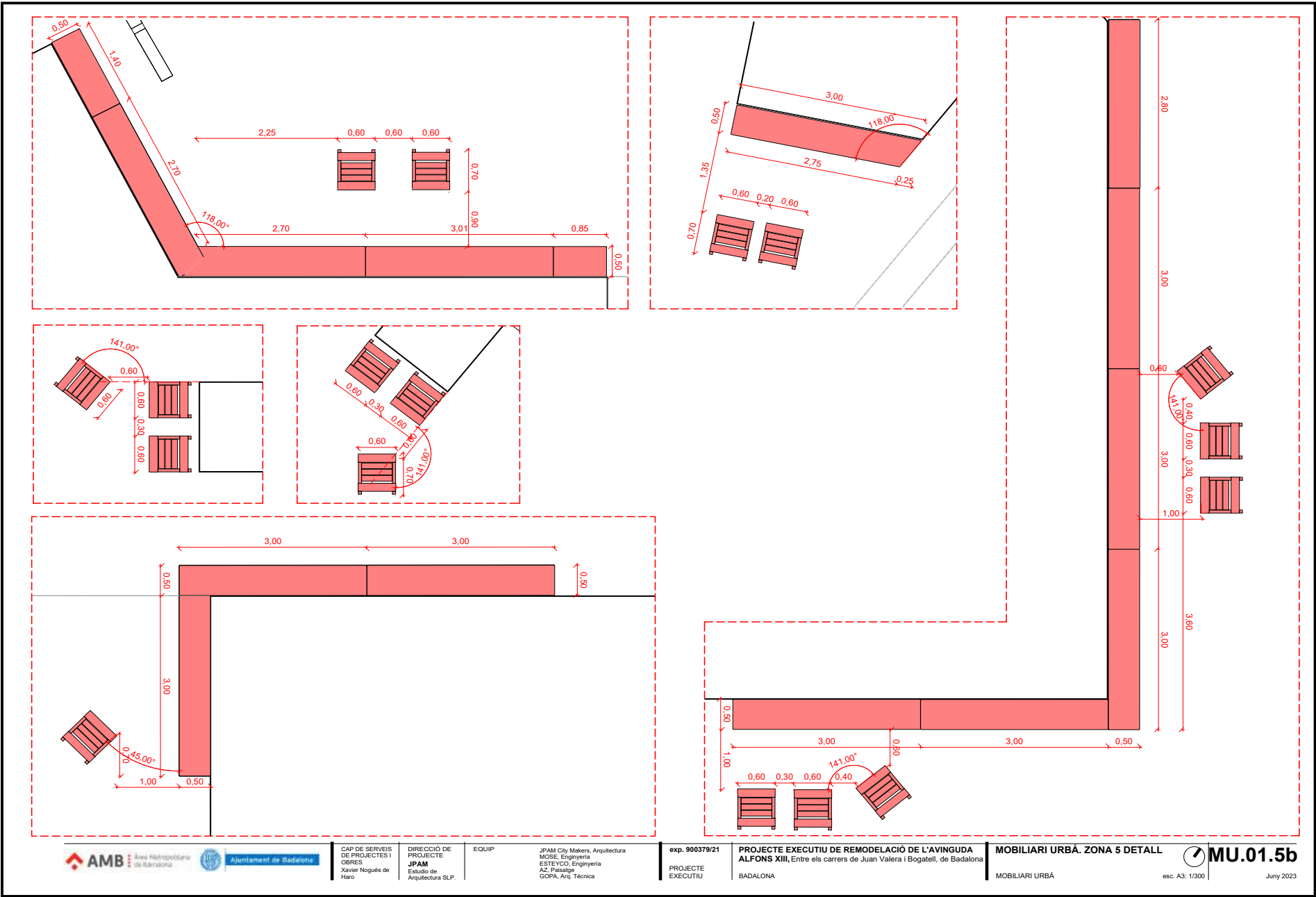

CAP DE SERVEIS
DE PROJECTES I
OBRES
Xavier Nogués de
Haro

DIRECCIÓ DE
PROJECTE
JPAM
Estudio de
Arquitectura SLP.

EQUIP

JPAM City Makers, Arquitectura
MOSE, Enginyeria
ESTEYCO, Enginyeria
AZ, Paisatge
GOPA, Arq. Técnica

exp. 900379/21
PROJECTE
EXECUTIU

PROJECTE EXECUTIU DE REMODELACIÓ DE L'AVINGUDA
ALFONS XIII, Entre els carrers de Juan Valera i Bogatell, de Badalona
BADALONA

MOBILIARI URBÀ. ZONA 5 DETALL
MOBILIARI URBÀ



MU.01.5b

esc. A3: 1/300

Juny 2023

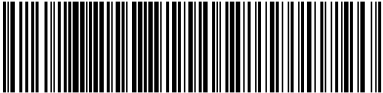
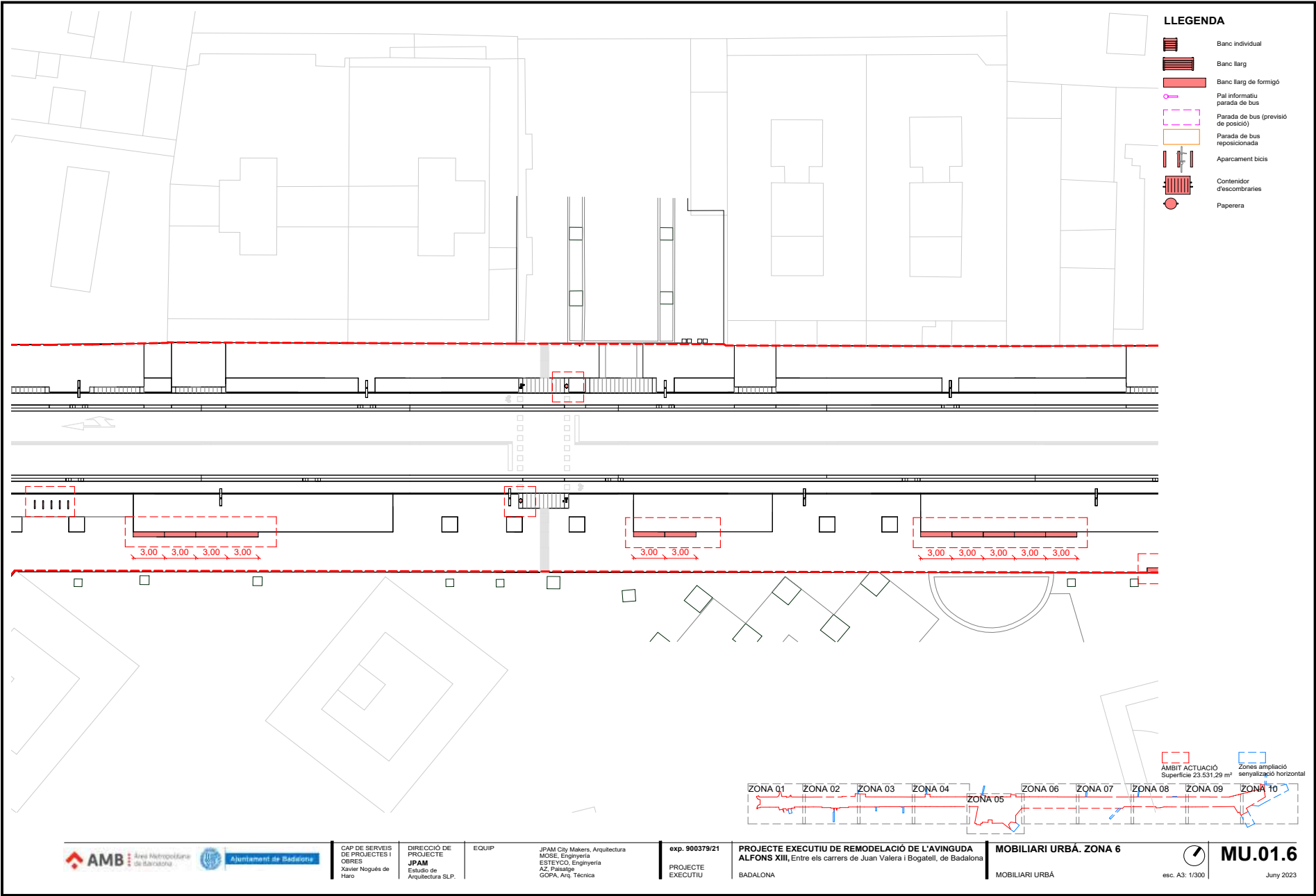

Aquesta és una còpia impresa del document electrònic (Ref.: 3585081 W8B1E-E4ZK3-R7X9P F80189E56D3E72C2E3A3D8B376CBA1AD5F672C5D47) generada amb l'aplicació informàtica Firmadoc. El document està APROVAT. Mitjançant el codi de verificació pot comprovar la validesa de la signatura electrònica dels documents signats en l'adreça web: <https://verificador.amb.cat/verificador/Documento/home>

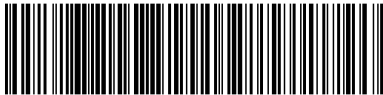

Aquesta és una còpia impresa del document electrònic (Ref.: 3585081 W8B1E-E4ZK3-R7X9P F801895656D3E72C2E3A3D8B376CBA1AD5F672C5D47) generada amb l'aplicació informàtica Firmadoc. El document està APROVAT. Mitjançant el codi de verificació pot comprovar la validesa de la signatura electrònica dels documents signats en l'adreça web: https://verificador.amb.cat/verificador_documento/home

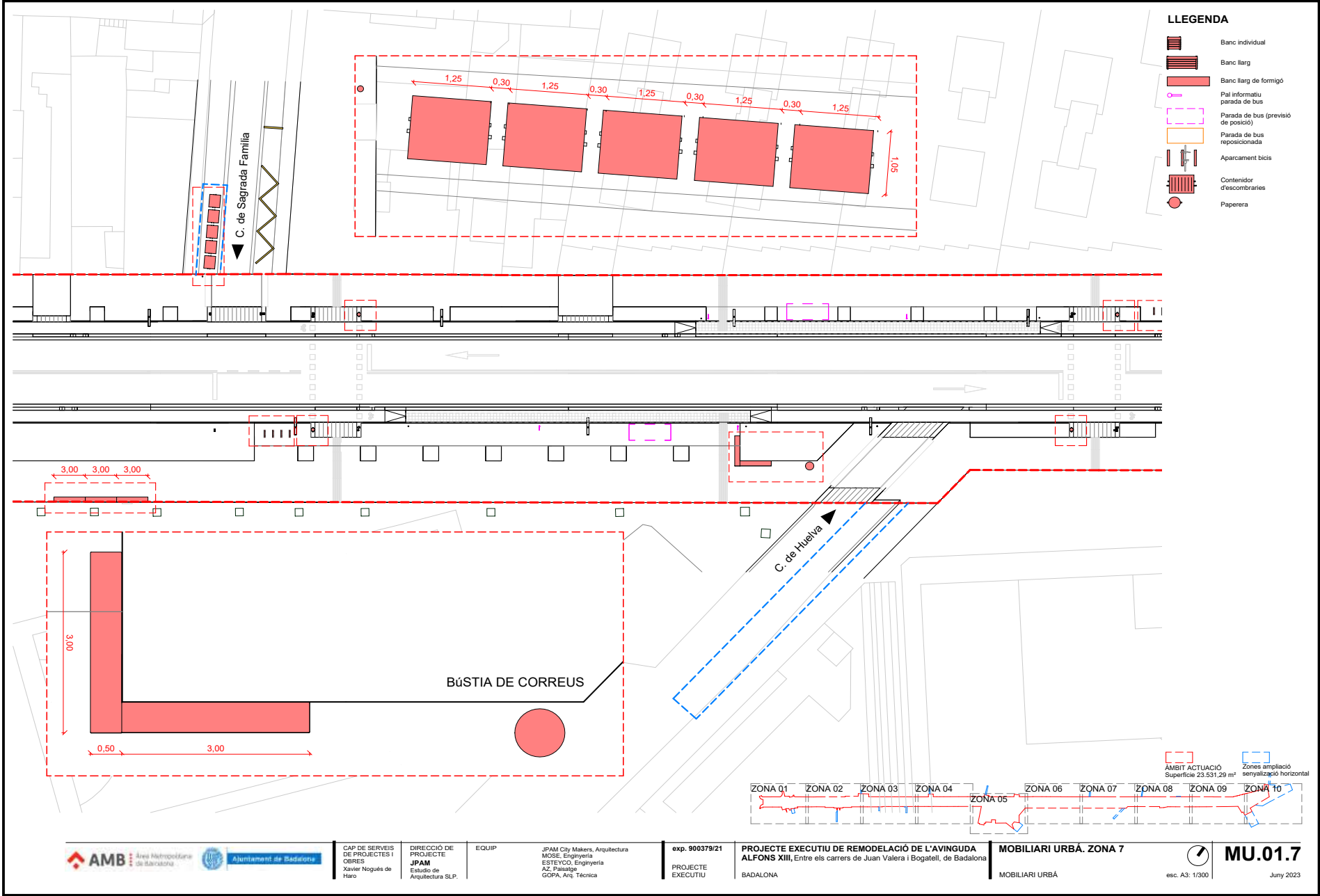

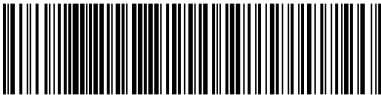
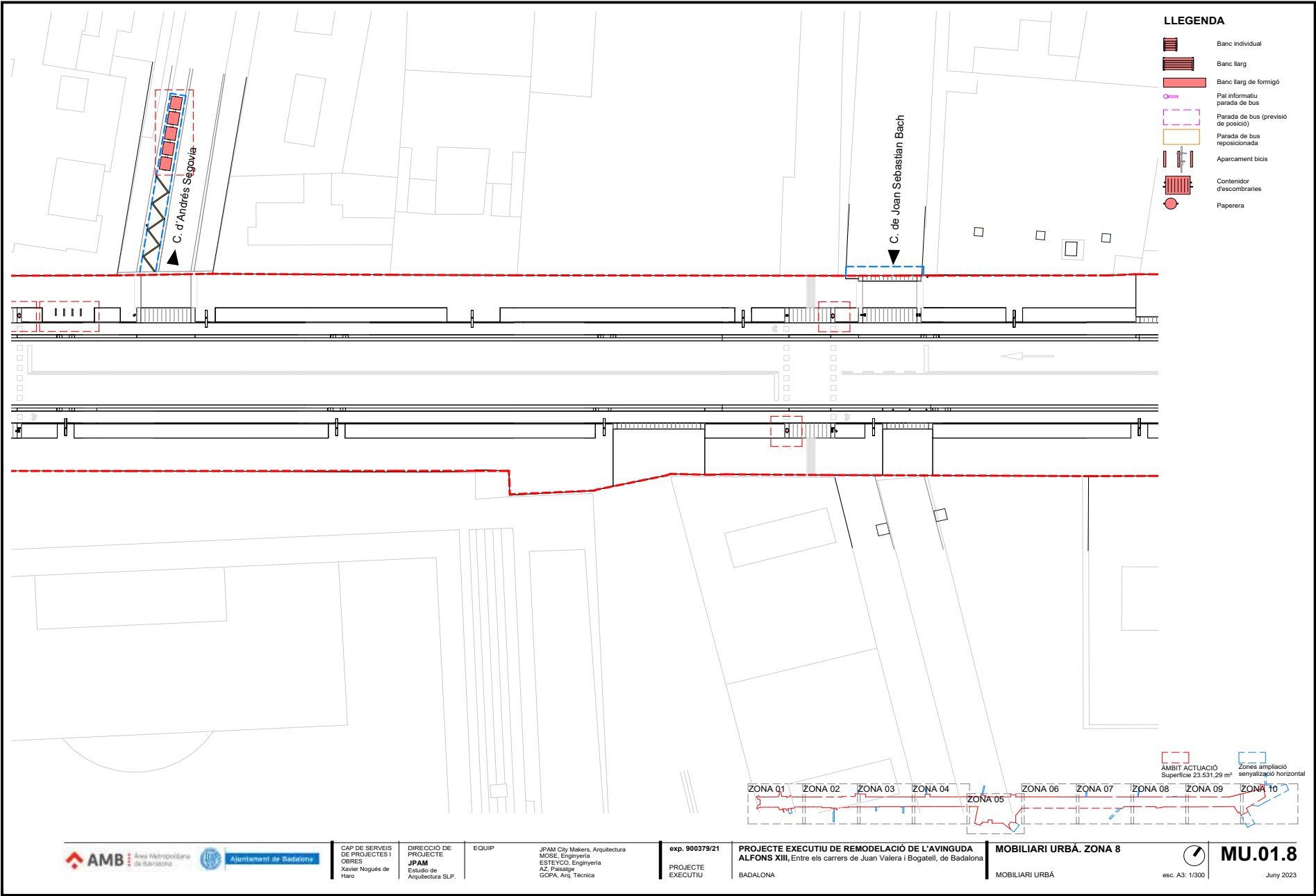

Aquesta és una còpia impresa del document electrònic (Ref.: 3585081 W8B1E-E4ZK3-R7X9P F80189E565D3E72C2E3A3DB8376CBA1AD6F672C5D47) generada amb l'aplicació informàtica Firmadoc. El document està aprovat. Mitjançant el codi de verificació pot comprovar la validesa de la signatura electrònica dels documents signats en l'adreça web: <https://verificador.amb.cat/verificador/Document/Document/home>

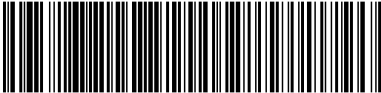
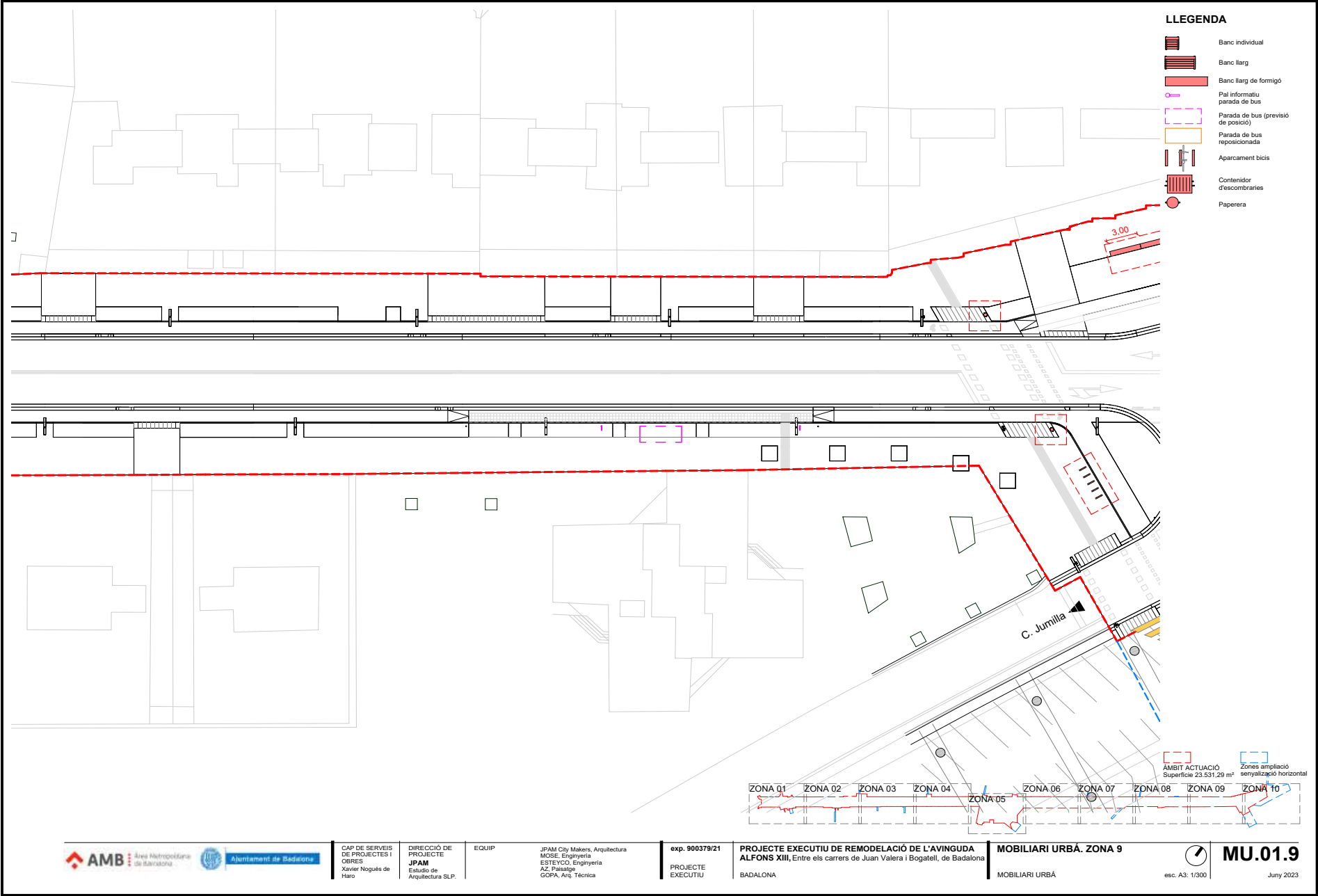

Aquesta és una còpia impresa del document electrònic (Ref.: 3585081 W8B1E-E4ZK3-R7X9P F80189E56D3E72C2EA3D8B376CBA1ADF672C5D47) generada amb l'aplicació informàtica Firmadoc. El document està aprovat. Mitjançant el codi de verificació pot comprovar la validesa de la signatura electrònica dels documents signats en l'adreça web: <https://verificador.amb.cat/verificador/document/home>



Aquesta és una còpia impresa del document electrònic (Ref.: 3585081 W8B1E-E4ZK3-R7X9P F80189E56D3E72C2E3AD8376CBA1AD6F672C5D47) generada amb l'aplicació informàtica Firmadoc. El document està APROVAT. Mitjançant el codi de verificació pot comprovar la validesa de la signatura electrònica dels documents signats en l'adreça web: <https://verificador.amb.cat/verificador/Documento/home>

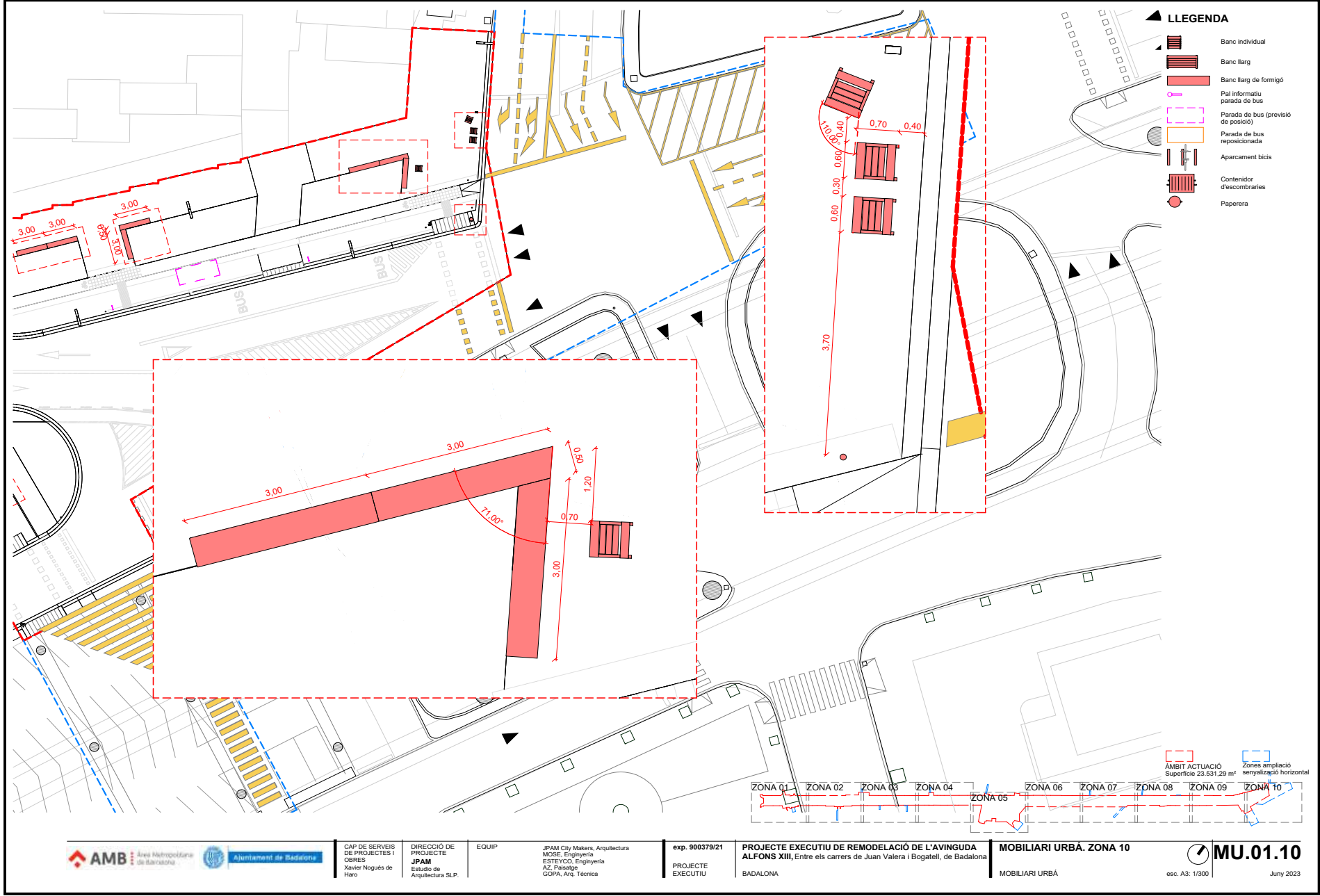



BANC
Banc de llosa de formigó armat, de color gris granític, acabat decapat i hidrofugat, de 150 cm de llargària, amb suports de formigó col·locat recolzat sobre paviment

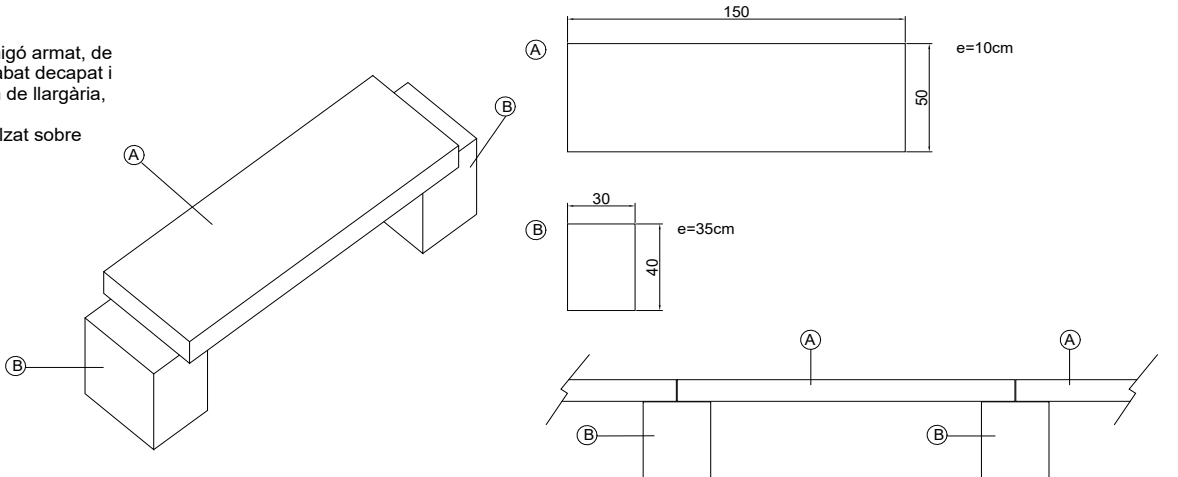

PAPELERA
Paperera trabucable tipus Circular de Benito Urban SLU o equivalent, metàl·lica de 30 l de capacitat, formada per una cubeta de planxa perforada de 2 mm de gruix i un eix de gir horitzontal amb clau triangular de desbloqueig, suports laterals de tub d'1,5 mm de gruix separats 380 mm entre eixos amb ancoratge a terra amb tanca, amb un bany de cinc de protecció contra la oxidació, posterior fosfatat i acabat pintat amb políester al forn. Inclòs daus de formigó

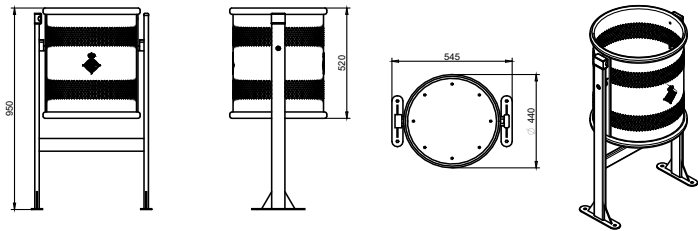

APARCAMENT DE BICICLETES
Aparcament de bicicletes en U d'acer galvanitzat model VBU01 de Benito Urban SLU o equivalent, de 960 mm d'alçària, amb capacitat per a 1 bicicleta, col·locat amb formigó

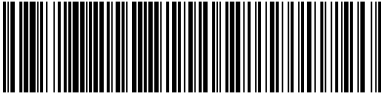
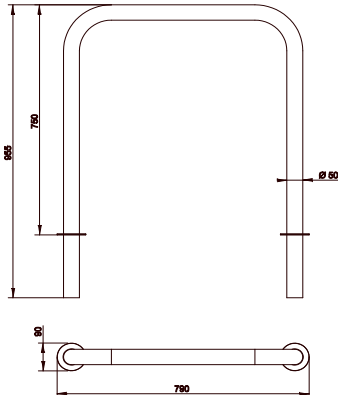



BANC
Banc tipus Neobarcino de 180cm de llargada de Benito Urban SLU o equivalent formada per 6 taulons de 110x35 de fusta tropical tractada amb Lignus, protector fungicida, insecticida i hidròfuga, amb suports de fosa i cargols d'acer inoxidable. Inclòs daus de formigó



CADIRA
Cadira tipus Neobarcino de 70cm de llargada de Benito Urban SLU o equivalent formada per 6 taulons de 110x35 de fusta tropical tractada amb Lignus, protector fungicida, insecticida i hidròfuga, amb suports de fosa i cargols d'acer inoxidable. Inclòs daus de formigó

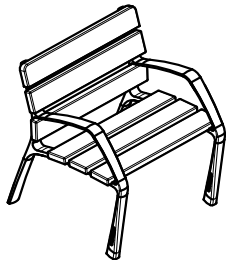
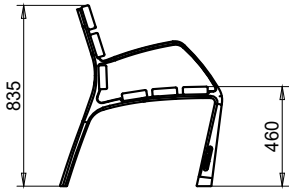
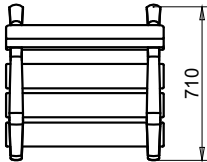
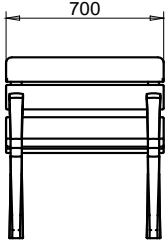
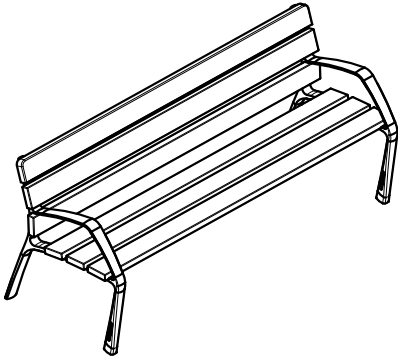
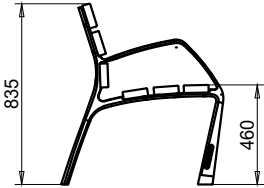
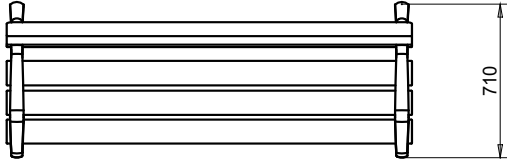
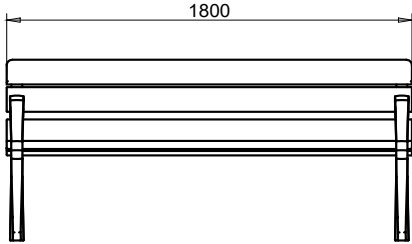

CAP DE SERVEIS
DE PROJECTES I
OBRES
Xavier Nogués de
Haro

DIRECCIÓ DE
PROJECTE
JPAM
Estudio de
Arquitectura SLP.

EQUIP

JPAM City Makers, Arquitectura
MOSE, Enginyeria
ESTEYCO, Enginyeria
AZ, Paisatge
GOPA, Arq. Tècnica

exp. 900379/21
PROJECTE
EXECUTIU

PROJECTE EXECUTIU DE REMODELACIÓ DE L'AVINGUDA
ALFONS XIII, Entre els carrers de Juan Valera i Bogatell, de Badalona
BADALONA

MOBILIARI URBÀ. DETALLS 2
MOBILIARI URBÀ



MU.02.2
Juny 2023



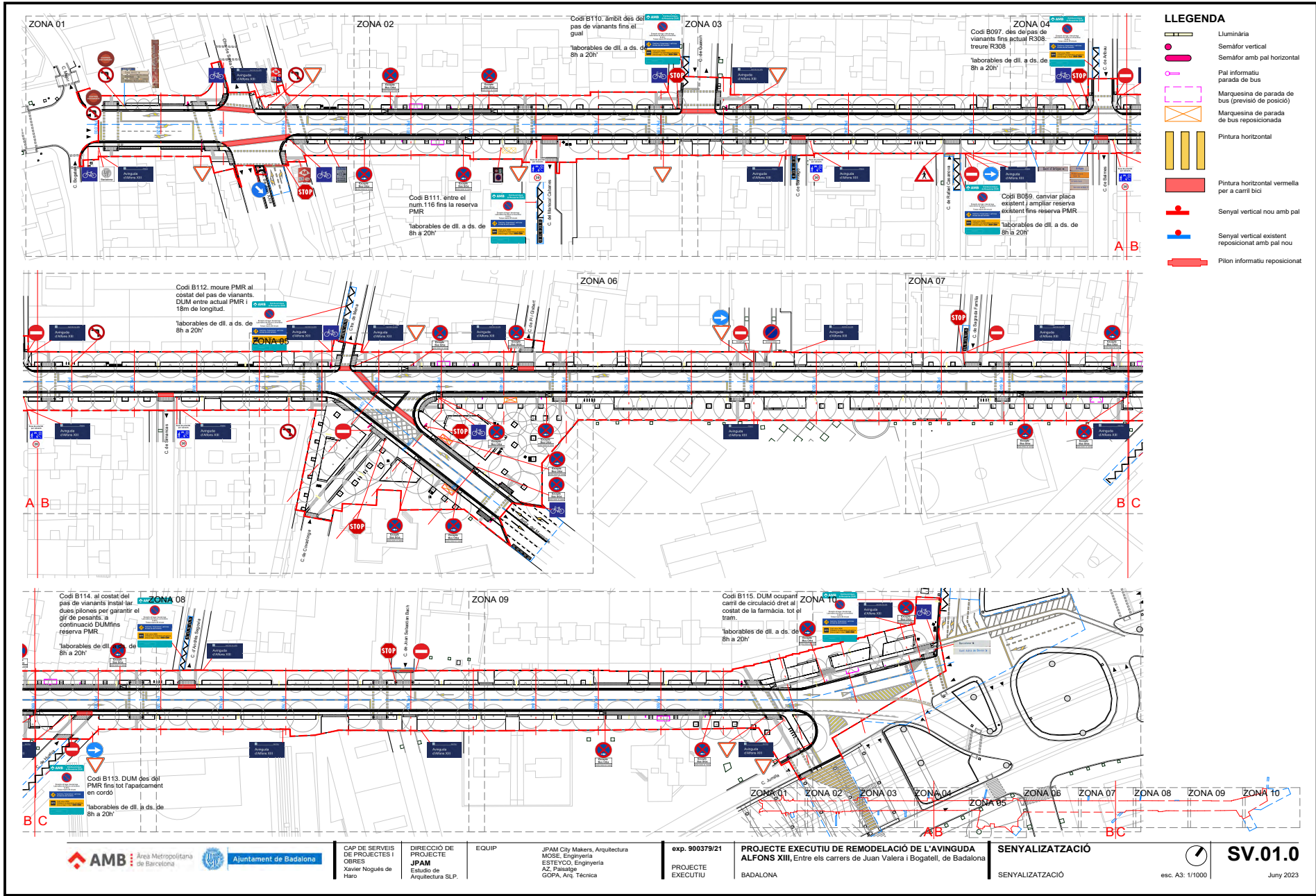

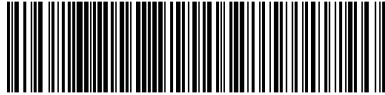

Aquesta és una còpia impresa del document electrònic (Ref.: 3585081 W8B1E-E4ZK3-R7X9P F80189E56D3E72C2EA3DB8376CBA1AD6F7C25D47) generada amb l'aplicació informàtica Firmadoc. El document està APROVAT. Mitjançant el codi de verificació pot comprovar la validesa de la signatura electrònica dels documents signats en l'adreça web: <https://verificador.documento/home>

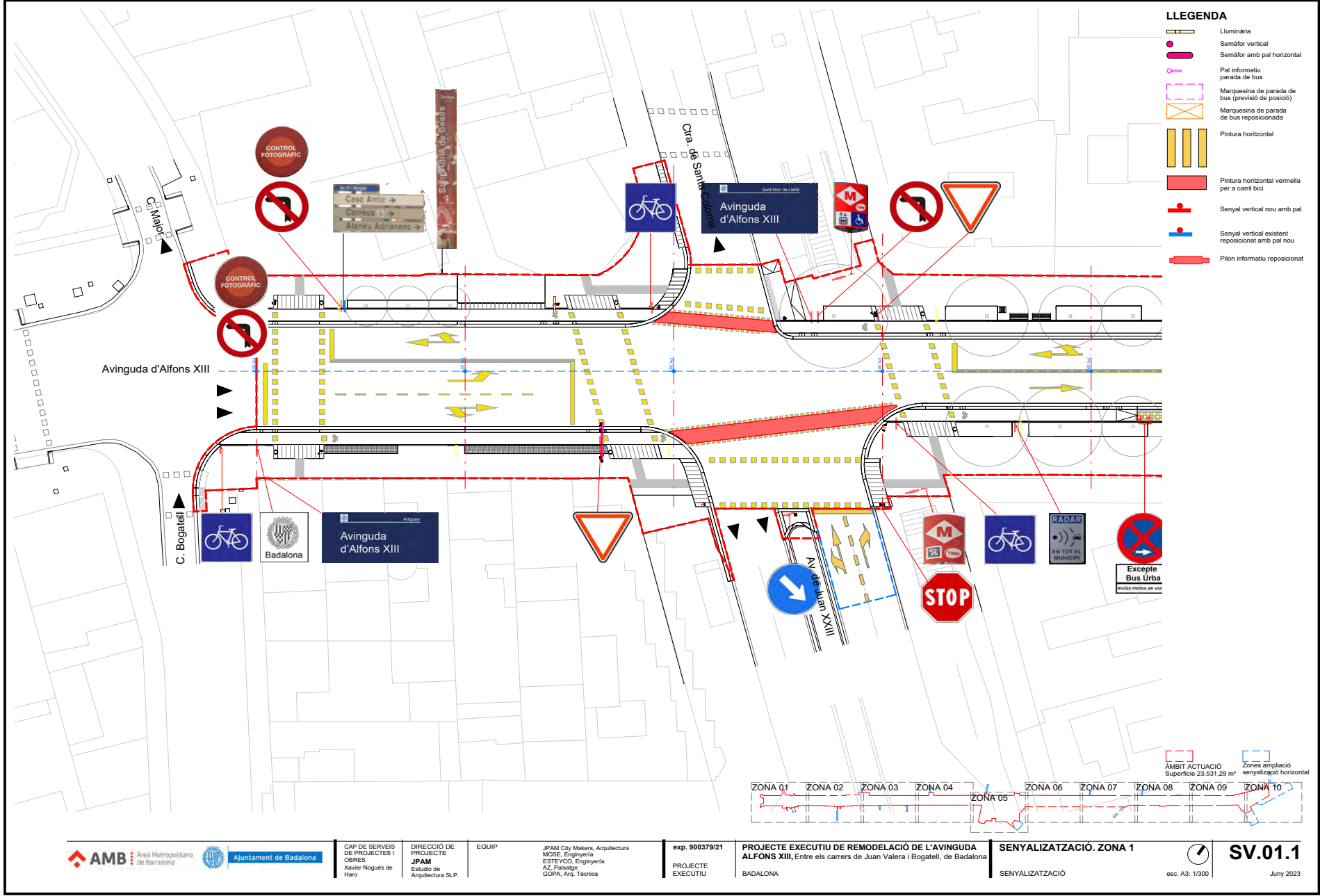

AMB Àrea Metropolitana de Barcelona
Ajuntament de Badalona

CAP DE SERVEIS DE PROJECTES I OBRES
Xavier Nogués de Haro

DIRECCIÓ DE PROJECTE
JPAM
Estudio de Arquitectura SLP.

EQUIP

JPAM City Makers, Arquitectura
MOSE, Enginyeria
ESTEYCO, Enginyeria
AZ, Paisatge
GOPA, Arq. Tècnica

exp. 900379/21
PROJECTE EXECUTIU

PROJECTE EXECUTIU DE REMODELACIÓ DE L'AVINGUDA ALFONS XIII, Entre els carrers de Juan Valera i Bogatell, de Badalona
BADALONA

SENYALITZACIÓ. ZONA 1
SENYALITZACIÓ

esc. A3: 1/300

SV.01.1
Juny 2023

